

**Procès-verbal du conseil municipal**  
**séance du jeudi 14 avril 2022 à 20 H 30 à l'ensemble municipal René Michard**  
**dans le respect des règles sanitaires en vigueur**

Date de convocation : 6 avril 2022

**Ordre du jour :**

- Budgets primitifs 2022 :
- 1- commune avec vote des taux d'imposition des taxes directes locales,
    - 2- station-service automatisée,
  - Demande de subvention départementale provenant de la répartition du produit des amendes de police en matière de sécurité routière,
    - Dénominations de rues,
  - Convention de mise à disposition des services entre la commune et le syndicat mixte des chemins d'Ygrande,
  - Convention de prêt de jeux par la médiathèque entre le département et la commune,
    - Tirage au sort jurés d'assises,
  - Questions et informations diverses.
- 

**Présents** : Mme OLIVIER Brigitte, maire, M AUCLAIR Didier, Mme GUILLAUMIN Aurélie, M LAFAYE Guy, Mme CIDÈRE Marie-Hélène, adjoints, MM BOIRE Jean, NÉRICI Richard, M DUFAY Xavier, Mme GRAIN Carine, M BOROWIAK Rémi, Mme PERRONNET Géraldine, M DENIS Gilles, conseillers municipaux.

**Excusés** : Mme VILLE SAINT-ANDRÉ Dorothée qui a donné pouvoir à Mme CIDÈRE Marie-Hélène, Mme FREYDIER-CUGNOLI Virginie à Monsieur DENIS Gilles et M TROTEZ Emeric.

**Secrétaire de séance** : Mme CIDÈRE Marie-Hélène.

-----

**Procès-verbal de la séance précédente**

Mme le maire soumet à l'approbation le procès-verbal du dernier conseil municipal (24 mars 2022). Les élus l'adoptent à l'unanimité des membres présents et passent à l'ordre du jour.

-----

**Budget primitif 2022** VOTE : POUR 12      ABSTENTIONS : 2

Mme le maire présente le budget communal avec maintien des taux d'imposition des taxes directes locales de 2021 (TFB : 36,49 % et TFNB : 30,25 %).

**Taux d'imposition des taxes directes locales 2022**

	<i>Bases d'imposition effectives 2021</i>	<i>Bases d'imposition prévisionnelles 2022</i>	<b>Taux proposés 2022</b>	<b>Produit attendu 2022</b>
Taxe foncière (bâti)	852 682	892 200	36,49	325 564
Taxe foncière (non bâti)	205 398	212 300	30,25	64 221
			Total	389 785 (article 73111)

Allocations compensatrices

Taxe habitation : 43 391 € (article 73111)

Taxe foncière (bâti et non bâti) : 26 695 € (article 74834)

INVESTISSEMENT

	DEPENSES		RECETTES
Propositions nouvelles Dont capital emprunt : 49 012	934 412	Propositions nouvelles Dont 608 016 € d'autofinancement	973 091
Restes à réaliser 2020	28 350		
Solde exécution 2020	10 329		
	<b>973 091</b>		<b>973 091</b>

## FONCTIONNEMENT

	DEPENSES		RECETTES
Charges à caractère général	611 011		
Charges de personnel et frais assimilés	425 854	Produits des services, domaine et vente	12 708
Atténuations de produits	12 137	Impôts et taxes	538 765
Autres charges de gestion courante	378 290	Dotations, subventions et participations	410 435
Charges financières	11 892	Autres produits de gestion courante	45 000
Dépenses imprévues	100 000		
Virement section investissement	608 016	Report excédent 2021	1 006 908
Opération d'ordre section fonctionnement	6 034		
	<b>2 153 234</b>		<b>2 153 234</b>

**DEL 17/2022 Objet** : taux d'imposition des taxes directes locales pour 2022.

Vu le budget primitif 2022,

Considérant que le conseil municipal souhaite maintenir les taux appliqués en 2021,

Après en avoir délibéré, le conseil municipal décide de voter les taux 2022 à :

- Taxe foncière bâti : 36,49 %
- Taxe foncière non bâti = 30,25 %,

pour un produit attendu de 389 785 €.

**Budget primitif 2022 station-service automatisée**      Vote : POUR : 14

### Section d'INVESTISSEMENT

	DEPENSES		RECETTES
Propositions nouvelles	20 476	Propositions nouvelles	17 160
		Résultat reporté	3 316
	<b>20 476</b>		<b>20 476</b>

### Section d'EXPLOITATION

	DEPENSES		RECETTES
		Report excédent 2021	543 963
	<b>590 463</b>		<b>590 463</b>

**DEL 19/2022 Objet** : amélioration de la signalisation et aménagement de la voirie : - demande de subvention provenant de la répartition des amendes de police en matière de sécurité routière.

Afin de terminer la nomination et la numérotation des voies et lieux-dits de la commune, il est nécessaire de prévoir la signalisation.

Deux panneaux de signalisation de police (limitation de tonnage et interdiction à tous les véhicules) seront également mis en place.

Mme Le Maire présente à l'assemblée les devis descriptifs à ce projet dont l'estimation est de 8 846 € HT.

Après en avoir délibéré, le conseil municipal :

- approuve le dossier présenté,
- sollicite auprès du Département de l'Allier une subvention provenant de la répartition des amendes de police en matière de sécurité routière.
- dit que ce programme est inscrit au budget primitif 2022.

**DEL 20/2022 Objet** : Objet : Dénominations de nouvelles voies.

Dans le cadre de la démarche « Adressage » il est proposé de conserver tous les lieuxdits existants. Chacune des habitations ou parcelles pouvant être constructibles se verront attribuer un numéro.

Cependant, certaines routes desservent plusieurs lieuxdits.

Dans un souci de simplification et de clarté, il est proposé de renommer ces routes qui recevront le numérotage. Les habitations conserveront le même lieudit avec un numéro sur la route créée.

Il est donc proposé de créer :

- 1- **La route de Renière** : elle débutera au croisement de la Bajaudière et aboutira à « La Caque ». Elle desservira les lieuxdits suivants : Bajaudière - Petite Bruyère Pierribault - la sonde - Renière et la Caque,
- 2- **La route de Fenoir** : débute au croisement de Pierribault pour aller jusqu'au Champs Rouge. Elle desservira les lieuxdits suivants : Les Bruyères - La Sonde - Fenoir et le Champ Rouge,
- 3- **La route du Bost** : desservira le hameau de Coutinière, et le Bost,
- 4- **La route des Tailles** : à partir de la route du Bost va desservir Jagautière - Les Quoix - les Tailles,
- 5- **La route du Méglin** : depuis la route de Saint-Hilaire, pour desservir le Méglin et le Verger,
- 6- **La route des Rocs** : depuis le Moulin Brûlé : desservira la Tannerie - Les Auzinons - Les Veaux,
- 7- **La route de Trapière** : depuis les « 5 chemins » : vers le ris des chenêts - Les Emeris – Trapière - le Rosier - Dorière
- 8- **La route de la Rivière** : de la station d'épuration jusqu'au bout
- 9- **La route du Cendré** : depuis Lavalot, desservira Le Patouillard et le Cendré
- 10- **La route de Ferrière** : depuis la fin de « Jean Blanc » jusqu'au rond de Ferrière. Elle desservira les Côtes La Tannière - La Jarrie – Cournoir – Ditière – Ferrière.

Après en avoir délibéré, le conseil municipal adopte la dénomination des voies telle que mentionnée ci-dessus et au vu des plans joints à la présente.

Cette délibération sera transmise au service du cadastre, à la direction départementale de la Poste et tous les services et concessionnaires intéressés lorsque la réactualisation sera totalement terminée (dénomination et numérotation).

-----  
**DEL 21/2022 Objet** : convention de mise à disposition des services entre la commune et le syndicat mixte de création et d'entretien des chemins des communes de la région de Bourbon l'Archambault à Ygrande.

Le conseil municipal a décidé d'approuver la convention de mise à disposition des services entre la commune et le SI des chemins d'Ygrande telle que présentée par Mme le maire et l'autorise à la signer.

-----  
**DEL 22/2022 Objet** : convention de prêt de jeux entre le département de l'Allier et la commune.

Mme le Maire présente la convention de prêt de 8 jeux par le département, par l'intermédiaire de la médiathèque départementale de Coulandon, à passer entre le département de l'Allier et la commune.

Après en avoir délibéré, le conseil municipal accepte ladite convention et autorise Mme le maire à la signer.

-----  
**A propos de la bibliothèque municipale** située au N° 2 Rue du 8 mai 1945 : tél : 04 70 66 06 75

Ouverture : mercredis 10 H 00 – 12 H 00

Samedis 11 H 00 – 12 H 00 (sauf le 2<sup>ème</sup> samedi de chaque mois)

A partir du lundi 2 mai : les lundis de 18 H 00 à 19 H 00.

Le prêt de jeux pourrait démarrer par une animation le mercredi 25 mai de 15 H 00 à 17 H 00.

### **TIRAGE AU SORT DES JURES D'ASSISES 2023**

A partir de la liste électorale générale de la commune, il a été procédé au tirage au sort de M. LEFEBVRE Logan et de Mme BARTKOWSKI Françoise, deux personnes destinées à figurer sur la liste préparatoire de la liste départementale annuelle des jurés d'assises dressées au siège de la Cour d'Assises.

### **Questions et informations diverses**

1- **Abattage d'arbres** parcelle A698 de 2ha 87a 10ca « Les Plamores »

Les 8 janvier et 8 avril 2022, des pins sont tombés sur la ligne électrique provoquant deux coupures importantes d'électricité dans la commune. ENEDIS a réagi rapidement et 400 arbres sont coupés mais non déblayés.

Mme le maire et Didier AUCLAIR sont en relation avec la DDT et l'ONF pour connaître les possibilités offertes à la commune pour l'exploitation de cette parcelle plantée en pins sylvestres depuis environ 60 ans...

L'attestation administrative de l'ONF indique qu'elle ne réunit pas les conditions d'application du régime forestier (ce qui signifie que la commune peut gérer elle-même cette parcelle).

La commune a déposé une demande coupe « rase » auprès de la DDT pour la totalité de la parcelle et recherche un forestier pour abattre et enlever toute la coupe de bois qui a une faible valeur marchande (arbres morts).

-----  
2- **Travaux cantine scolaire**

Mme le maire présente le plan réalisé par M Chalmin, architecte, relatif au projet de réhabilitation de la cantine scolaire. Quelques modifications seront apportées afin d'établir le projet définitif.

### 3- Salle de musculation

Les élus prévoient sa réouverture prochainement.

-----

### 4- Fleurissement

Le groupe de travail a sillonné les rues du bourg afin de faire un état des lieux et réfléchir pour améliorer le fleurissement. Ce sera un travail à long terme ; Mme Carine GRAIN fait part de quelques idées qui pourraient être mises en place dès cette année notamment pour agrémenter les entrées de bourg, la rue Gabriel Péri et la place Louis Ganne : - jachères fleuries, pose de jardinières suspendues ou/et au sol.

-----

### 5- Communication

- 2<sup>ème</sup> gazette municipale en préparation,
  - Intramuros se complète et s'enrichit régulièrement d'informations diverses (associatives, vie locale, points d'intérêts ....)
- 

### 6- Elections législatives des 12 et 19 juin 2022

MM Yannick MONNET, candidat titulaire et Jean-Paul DUFREGNE, candidat suppléant, député sortant, seront de passage à BUXIERES-LES-MINES le jeudi 21 avril 2022 de 15 H 15 à 16 H 15 à l'ensemble municipal.

M Jean MALLOT organise une réunion publique le mardi 10 mai 2022 à 19 H 30 à l'ensemble municipal.

Plus aucun membre ne demandant la parole, la séance est levée à 22 H 50.

Brigitte OLIVIER,  
Maire.





- Route de Renière
- Route de Fenoir
- Route du Gast
- Route des Taillies
- Route du Méglin
- Route des Rocs
- Route de Trapière
- Route de la Rivière
- Route du Cendré
- Route de Ferrière

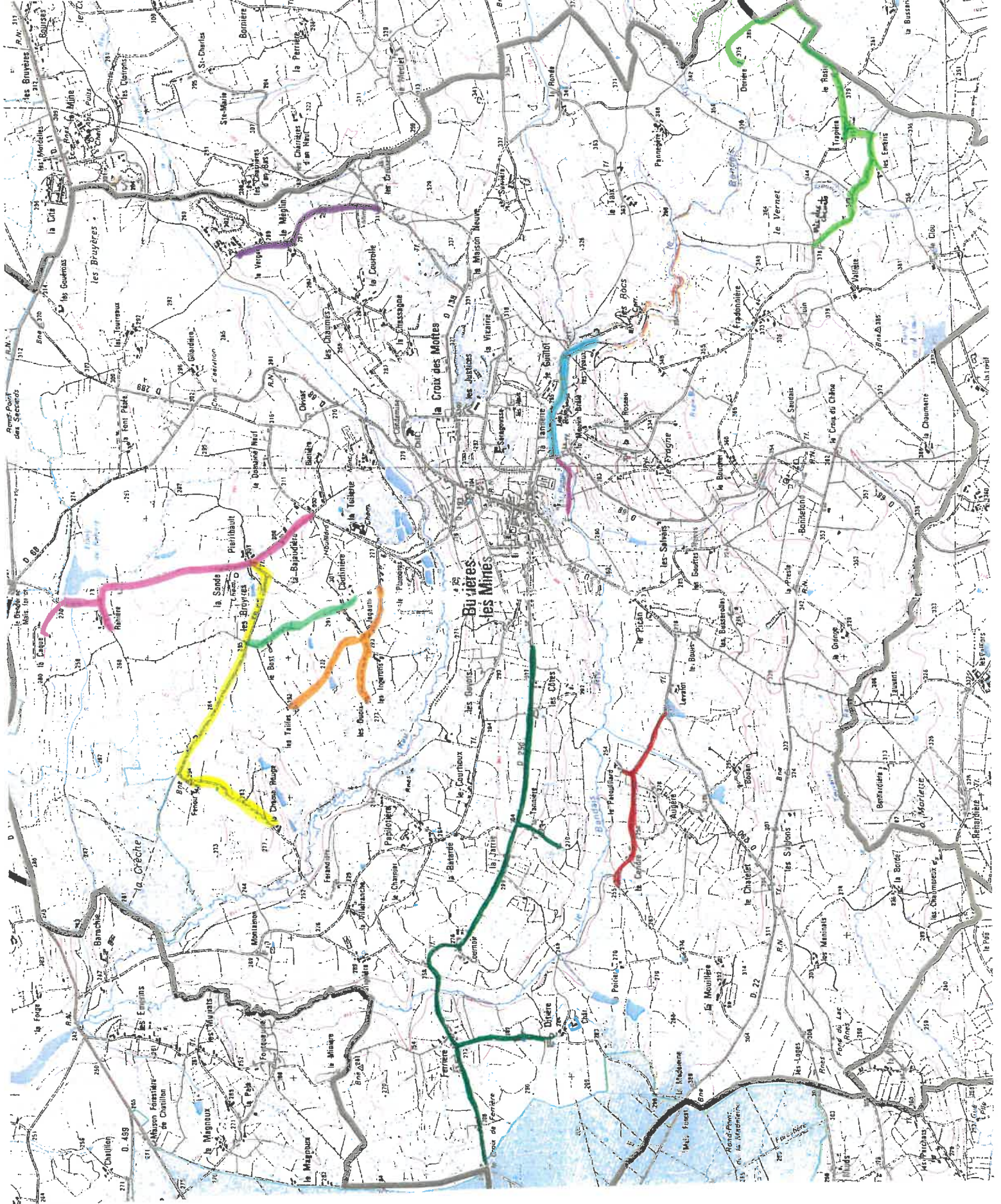

**REPUBLIQUE FRANCAISE**

**COMMUNE DE BUXIERES LES MINES**

Numéro SIRET : 21030046300010

POSTE COMPTABLE : SGC de Moulins

**M14**

**BUDGET PRIMITIF**  
**voté par nature**

**BUDGET COMMUNE DE BUXIERES LES MINES**

**ANNEE 2022**

0 3 2 0 1 0 4 6	<b>COMMUNE DE BUXIERES LES MINES BP 2022</b>	<b>BUDGET PRIMITIF</b>
-----------------	--	------------------------

<b>I - INFORMATIONS GENERALES</b>	<b>I</b>
<b>INFORMATIONS STATISTIQUES, FISCALES ET FINANCIERES</b>	<b>A</b>

Informations statistiques	Valeurs
Population totale (colonne h du recensement INSEE)	1 066
Nombre de résidences secondaires (article R.2313-1 in fine)	129
Nom de l'EPCI à fiscalité propre auquel la commune adhère : COMMUNAUTE DE COMMUNES DU BOCAGE BOURBONNAIS	

Potentiel fiscal et financier (1)		Valeurs par hab. (population DGF)	Moyenne nationale du potentiel financier par habitants de la strate
Fiscal	Financier		
536,22	682,17	735,59	815,51

Informations financières - ratios (2)		Valeurs	Moyennes nationales de la strate (3)
1	Dépenses réelles de fonctionnement/population		
2	Produits des impositions directes/population		
3	Recettes réelles de fonctionnement/population		
4	Dépenses d'équipement brut/population		
5	Encours de dette/population		
6	DGF/population		
7	Dépenses de personnel/dépenses réelles de fonctionnement (2)		
8	Dépenses de fonct. et remb. de la dette en capital/recettes réelles de fonct. (2)		
9	Dépenses d'équipement brut/recettes réelles de fonctionnement (2)		
10	Encours de la dette/recettes réelles de fonctionnement (2)		

Dans l'ensemble des tableaux, les cases grisées ne doivent pas être remplies.

(1) Il s'agit du potentiel fiscal et du potentiel financier définis à l'article L.2334-4 du code général des collectivités territoriales qui figurent sur la fiche de répartition de la DGF de l'exercice N-1 établie sur la base des informations N-2 (transmise par les services préfectoraux).

(2) Les ratios 1 à 6 sont obligatoires pour les communes de 3 500 habitants et plus et leurs établissements publics administratifs ainsi que pour les EPCI dotés d'une fiscalité propre comprenant au moins une commune de 3 500 habitants et plus.

Les ratios 7 à 11 sont obligatoires pour les communes de 10 000 habitants et plus et leurs établissements publics administratifs ainsi que pour les EPCI dotés d'une fiscalité propre comprenant au moins une commune de 10 000 habitants et plus (cf. articles L.2313-1, L.2313-2, R.2313-1, R.2313-2 et R.5211-15 du CGCT).

Pour les caisses des écoles, les EPCI non dotés d'une fiscalité propre et les syndicats mixtes associant exclusivement des communes et des EPCI, il conviendra d'appliquer les ratios prévus respectivement par les articles R.2313-7, R.5211-15 et R.5711-3 du CGCT.

(3) Il convient d'indiquer les moyennes de la catégorie de l'organisme en cause (commune, communauté urbaine, communauté d'agglomération...) et les sources d'où sont tirées les informations (statistiques de la direction générale des collectivités locales ou de la direction générale de la comptabilité publique). Il s'agit des moyennes de la dernière année connue.



<b>II - PRESENTATION GENERALE DU BUDGET</b>	<b>II</b>
<b>VUE D'ENSEMBLE</b>	<b>A1</b>

**FONCTIONNEMENT**

		<b>DEPENSES DE LA SECTION DE FONCTIONNEMENT</b>	<b>RECETTES DE LA SECTION DE FONCTIONNEMENT</b>
<b>V O T E</b>	<b>CREDITS DE FONCTIONNEMENT VOTES AU TITRE DU PRESENT BUDGET (1)</b>	2 153 234,00	1 006 908,00
+		+	+
<b>R E P O R T S</b>	<b>RESTES A REALISER (R.A.R.) DE L'EXERCICE PRECEDENT (2)</b>		
	<b>002 RESULTAT DE FONCTIONNEMENT REPORTE (2)</b>		1 146 326,00
=		=	=
<b>TOTAL DE LA SECTION DE FONCTIONNEMENT (3)</b>		2 153 234,00	2 153 234,00

**INVESTISSEMENT**

		<b>DEPENSES DE LA SECTION D'INVESTISSEMENT</b>	<b>RECETTES DE LA SECTION D'INVESTISSEMENT</b>
<b>V O T E</b>	<b>CREDITS D'INVESTISSEMENT (1) VOTES AU TITRE DU PRESENT BUDGET (y compris le compte 1068)</b>	934 412,00	973 091,00
+		+	+
<b>R E P O R T S</b>	<b>RESTES A REALISER (R.A.R.) DE L'EXERCICE PRECEDENT (2)</b>	28 350,00	
	<b>001 SOLDE D'EXECUTION DE LA SECTION D'INVESTISSEMENT REPORTE (2)</b>	10 329,00	
=		=	=
<b>TOTAL DE LA SECTION D'INVESTISSEMENT (3)</b>		973 091,00	973 091,00

**TOTAL**

<b>TOTAL DU BUDGET (3)</b>	<b>3 126 325,00</b>	<b>3 126 325,00</b>
----------------------------	---------------------	---------------------

(1) Au budget primitif, les crédits votés correspondent aux crédits votés lors de cette étape budgétaire. De même, pour les décisions modificatives et le budget supplémentaire, les crédits votés correspondent aux crédits votés lors de l'étape budgétaire sans sommation avec ceux antérieurement votés lors du même exercice.

(2) A servir uniquement en cas de reprise des résultats de l'exercice précédent, soit après le vote du compte administratif, soit en cas de reprise anticipée des résultats.

Les restes à réaliser de la section de fonctionnement correspondent en dépenses, aux dépenses engagées non mandatées et non rattachées telles qu'elles ressortent de la comptabilité des engagements et en recettes, aux recettes certaines n'ayant pas donné lieu à l'émission d'un titre et non rattachées (R.2311-11 du CGCT).

Les restes à réaliser de la section d'investissement correspondent en dépenses, aux dépenses engagées non mandatées au 31/12 de l'exercice précédent telles qu'elles ressortent de la comptabilité des engagements et aux recettes certaines n'ayant pas donné lieu à l'émission d'un titre au 31/12 de l'exercice précédent (R.2311-11 du CGCT).

(3) Total de la section de fonctionnement = RAR + résultat reporté + crédits de fonctionnement votés.

Total de la section d'investissement = RAR + solde d'exécution reporté + crédits d'investissement votés.

Total du budget = Total de la section de fonctionnement + Total de la section d'investissement.



<b>II - PRESENTATION GENERALE DU BUDGET</b>	<b>II</b>
<b>SECTION DE FONCTIONNEMENT - CHAPITRES</b>	<b>A2</b>

**DEPENSES DE FONCTIONNEMENT**

Chap.	Libellé	Pour mémoire budget précédent	Restes à réaliser 2021	Propositions nouvelles	VOTE	TOTAL (= RAR + vote)
011	Charges à caractère général	172 014,00		611 011,00	611 011,00	611 011,00
012	Charges de personnel et frais assimilé	384 092,00		425 854,00	425 854,00	425 854,00
014	Atténuations de produits	12 137,00		12 137,00	12 137,00	12 137,00
65	Autres charges de gestion courante	333 736,00		378 290,00	378 290,00	378 290,00
<b>Total des dépenses de gestion courante</b>		<b>901 979,00</b>	<b>0,00</b>	<b>1 427 292,00</b>	<b>1 427 292,00</b>	<b>1 427 292,00</b>
66	Charges financières	12 250,00		11 892,00	11 892,00	11 892,00
67	Charges exceptionnelles					
68	Dotations provisions semi-budgétaires (					
022	Dépenses imprévues	68 000,00		100 000,00	100 000,00	100 000,00
<b>Total des dépenses réelles de fonct.</b>		<b>982 229,00</b>	<b>0,00</b>	<b>1 539 184,00</b>	<b>1 539 184,00</b>	<b>1 539 184,00</b>
023	Virement à la section d'investissement (	376 964,00		608 016,00	608 016,00	608 016,00
042	Opé. d'ordre transfert entre sections (2)	6 034,00		6 034,00	6 034,00	6 034,00
043	Opé. d'ordre intérieur de la sect. fonct					
<b>Total des dépenses d'ordre de fonct.</b>		<b>382 998,00</b>	<b>0,00</b>	<b>614 050,00</b>	<b>614 050,00</b>	<b>614 050,00</b>
<b>TOTAL</b>		<b>1 365 227,00</b>	<b>0,00</b>	<b>2 153 234,00</b>	<b>2 153 234,00</b>	<b>2 153 234,00</b>

+

<b>D 002 RESULTAT REPORTE OU ANTICIPE</b>	<b>0,00</b>
---	-------------

=

<b>TOTAL DES DEPENSES DE FONCTIONNEMENT CUMULEES</b>	<b>2 153 234,00</b>
--	---------------------

**RECETTES DE FONCTIONNEMENT**

Chap.	Libellé	Pour mémoire budget précédent	Restes à réaliser 2021	Propositions nouvelles	VOTE	TOTAL (= RAR + vote)
013	Atténuations de charges					
70	Produits des services, domaine et vent	10 000,00		12 708,00	12 708,00	12 708,00
73	Impôts et taxes	534 048,00		538 765,00	538 765,00	538 765,00
74	Dotations, subventions et participations	409 376,00		410 435,00	410 435,00	410 435,00
75	Autres produits de gestion courante	46 000,00		45 000,00	45 000,00	45 000,00
<b>Total des recettes de gestion courante</b>		<b>999 424,00</b>	<b>0,00</b>	<b>1 006 908,00</b>	<b>1 006 908,00</b>	<b>1 006 908,00</b>
76	Produits financiers					
77	Produits exceptionnels					
78	Reprises provisions semi-budgétaires					
<b>Total des recettes réelles de fonct.</b>		<b>999 424,00</b>	<b>0,00</b>	<b>1 006 908,00</b>	<b>1 006 908,00</b>	<b>1 006 908,00</b>
042	Opé. ordre transfert entre sections (2)					
043	Opé. ordre intérieur de la sect. fonct.(2)					
<b>Total des recettes d'ordre de fonct.</b>		<b>0,00</b>	<b>0,00</b>	<b>0,00</b>	<b>0,00</b>	<b>0,00</b>
<b>TOTAL</b>		<b>999 424,00</b>	<b>0,00</b>	<b>1 006 908,00</b>	<b>1 006 908,00</b>	<b>1 006 908,00</b>

+

<b>R 002 RESULTAT REPORTE OU ANTICIPE</b>	<b>1 146 326,00</b>
---	---------------------

=

<b>TOTAL DES RECETTES DE FONCTIONNEMENT CUMULEES</b>	<b>2 153 234,00</b>
--	---------------------

Pour information :

<b>AUTOFINANCEMENT PREVISIONNEL DEGAGE AU PROFIT DE LA SECTION D'INVESTISSEMENT (1)</b>	<b>614 050,00</b>
---	-------------------

Il s'agit, pour un budget voté en équilibre, des ressources propres correspondant à l'excédent des recettes réelles de fonctionnement sur les dépenses réelles de fonctionnement. Il sert à financer le remboursement du capital de la dette et les nouveaux investissements de la commune ou de l'établissement.

(1) Solde de l'opération : DF 023 + DF 042 - RF 042

<b>II - PRESENTATION GENERALE DU BUDGET</b>	<b>II</b>
<b>SECTION D'INVESTISSEMENT - CHAPITRES</b>	<b>A3</b>

## DEPENSES D'INVESTISSEMENT

Chap.	Libellé	Pour mémoire budget précédent	Restes à réaliser 2021	Propositions nouvelles	VOTE	TOTAL (= RAR + vote)
010	Stocks					
20	Immobilisations incorporelles (sf 204)	8 392,00		60 000,00	60 000,00	60 000,00
204	Subventions d'équipement versées					
21	Immobilisations corporelles					
22	Immobilisations reçues en affectation					
23	Immobilisations en cours					
	Total des opérations d'équipement	524 168,00	28 350,00	760 802,00	760 802,00	789 152,00
	<b>Total des dépenses d'équipement</b>	<b>532 560,00</b>	<b>28 350,00</b>	<b>820 802,00</b>	<b>820 802,00</b>	<b>849 152,00</b>
10	Dotations, fonds divers et réserves					
13	Subventions d'investissement reçues					
16	Emprunts et dettes assimilés	50 000,00		51 012,00	51 012,00	51 012,00
18	Compte de liaison : affectation (BA, régie)					
26	Participations et créances ratt. à des particip.					
27	Autres immobilisations financières					
020	Dépenses imprévues	20 000,00		55 000,00	55 000,00	55 000,00
	<b>Total des dépenses financières</b>	<b>70 000,00</b>	<b>0,00</b>	<b>106 012,00</b>	<b>106 012,00</b>	<b>106 012,00</b>
45...	Total des opé. pour le compte de tiers					
	<b>Total des dépenses réelles d'invest.</b>	<b>602 560,00</b>	<b>28 350,00</b>	<b>926 814,00</b>	<b>926 814,00</b>	<b>955 164,00</b>
040	Opé. d'ordre de transfert entre sections					
041	Opérations patrimoniales			7 598,00	7 598,00	7 598,00
	<b>Total des dépenses d'ordre d'invest.</b>	<b>0,00</b>	<b>0,00</b>	<b>7 598,00</b>	<b>7 598,00</b>	<b>7 598,00</b>
	<b>TOTAL</b>	<b>602 560,00</b>	<b>28 350,00</b>	<b>934 412,00</b>	<b>934 412,00</b>	<b>962 762,00</b>

<b>D 001 SOLDE D'EXECUTION NEGATIF REPORTE OU ANTICIPE</b>	+	<b>10 329,00</b>
<b>TOTAL DES DEPENSES D'INVESTISSEMENT CUMULEES</b>	=	<b>973 091,00</b>

## RECETTES D'INVESTISSEMENT

Chap.	Libellé	Pour mémoire budget précédent	Restes à réaliser 2021	Propositions nouvelles	VOTE	TOTAL (= RAR + vote)
010	Stocks					
13	Subventions d'investissement reçues (sf 138)	110 739,00		310 764,00	310 764,00	310 764,00
16	Emprunts et dettes assimilés (sf 165)					
20	Immobilisations incorporelles (sf 204)					
204	Subventions d'équipement versées					
21	Immobilisations corporelles					
22	Immobilisations reçues en affectation					
23	Immobilisations en cours					
	<b>Total des recettes d'équipement</b>	<b>110 739,00</b>	<b>0,00</b>	<b>310 764,00</b>	<b>310 764,00</b>	<b>310 764,00</b>
10	Dotations, fonds divers et réserves (sf 1068)	13 299,00				
1068	Excédents de fonctionnement capitalisés	12 457,00		38 679,00	38 679,00	38 679,00
138	Autres subv.d'investissement non transférables					
165	Dépôts et cautionnements reçus	2 000,00		2 000,00	2 000,00	2 000,00
18	Compte de liaison : affectation (BA, régie)					
26	Participations et créances ratt. à des particip.					
27	Autres immobilisations financières					
024	Produits des cessions d'immobilisations					
	<b>Total des recettes financières</b>	<b>27 756,00</b>	<b>0,00</b>	<b>40 679,00</b>	<b>40 679,00</b>	<b>40 679,00</b>
45...	Total des opé. pour le compte de tiers					
	<b>Total des recettes réelles d'invest.</b>	<b>138 495,00</b>	<b>0,00</b>	<b>351 443,00</b>	<b>351 443,00</b>	<b>351 443,00</b>
021	Virement de la section de fonctionnement	376 964,00		608 016,00	608 016,00	608 016,00
040	Opé. d'ordre de transferts entre sections	6 034,00		6 034,00	6 034,00	6 034,00
041	Opérations patrimoniales			7 598,00	7 598,00	7 598,00
	<b>Total des recettes d'ordre d'invest.</b>	<b>382 998,00</b>	<b>0,00</b>	<b>621 648,00</b>	<b>621 648,00</b>	<b>621 648,00</b>
	<b>TOTAL</b>	<b>521 493,00</b>	<b>0,00</b>	<b>973 091,00</b>	<b>973 091,00</b>	<b>973 091,00</b>

<b>R 001 SOLDE D'EXECUTION POSITIF REPORTE OU ANTICIPE</b>	+	<b>0,00</b>
<b>TOTAL DES RECETTES D'INVESTISSEMENT CUMULEES</b>	=	<b>973 091,00</b>

Pour information :

Il s'agit pour un budget voté en équilibre, des ressources propres correspondant à l'excédent des recettes réelles de fonctionnement sur les dépenses réelles de fonctionnement. Il sert à financer le remboursement du capital de la dette et les nouveaux investissements de la commune ou de l'établissement.

<b>AUTOFINANCEMENT PREVISIONNEL DEGAGE PAR LA SECTION DE FONCTIONNEMENT (1)</b>	<b>614 050,00</b>
---	-------------------

(1) Solde de l'opération : RI 021 + RI 040 - DI 040

<b>II - PRESENTATION GENERALE DU BUDGET</b>	<b>II</b>
<b>BALANCE GENERALE DU BUDGET</b>	<b>B1</b>

**1 - DEPENSES (du présent budget + restes à réaliser)**

	<b>FONCTIONNEMENT</b>	<b>Opérations réelles</b>	<b>Opérations d'ordre</b>	<b>TOTAL</b>
011	Charges à caractère général	611 011,00		611 011,00
012	Charges de personnel et frais assimilés	425 854,00		425 854,00
014	Atténuations de produits	12 137,00		12 137,00
60	<i>Achats et variations de stocks</i>			
65	Autres charges de gestion courante	378 290,00		378 290,00
656	Frais de fonctionnement des groupes d'élus			
66	Charges financières	11 892,00		11 892,00
67	Charges exceptionnelles			
68	Dotations provisions semi-budgétaires		6 034,00	6 034,00
71	<i>Production stockée (ou déstockage)</i>			
022	Dépenses imprévues	100 000,00		100 000,00
023	<i>Virement à la section d'investissement</i>		608 016,00	608 016,00
<b>Dépenses de fonctionnement - Total</b>		<b>1 539 184,00</b>	<b>614 050,00</b>	<b>2 153 234,00</b>

+

<b>D 002 RESULTAT REPORTE OU ANTICIPE</b>	<b>0,00</b>
---	-------------

=

<b>TOTAL DES DEPENSES DE FONCTIONNEMENT CUMULEES</b>	<b>2 153 234,00</b>
--	---------------------

	<b>INVESTISSEMENT</b>	<b>Opérations réelles</b>	<b>Opérations d'ordre</b>	<b>TOTAL</b>
10	Dotations, fonds divers et réserves			
13	Subventions d'investissement reçues			
15	<i>Provisions pour risques et charges</i>			
16	Emprunts et dettes assimilés (sf 1688 non budgétaire)	51 012,00		51 012,00
18	Compte de liaison : affectation (BA, régie)			
	Total des opérations d'équipement	789 152,00		789 152,00
198	<i>Neutral. amort. subv. équip. versées</i>			
20	Immobilisations incorporelles (sauf 204)	60 000,00		60 000,00
204	Subventions d'équipement versées			
21	Immobilisations corporelles			
22	Immobilisations reçues en affectation			
23	Immobilisations en cours		7 598,00	7 598,00
26	Participations et créances ratt. à des particip.			
27	Autres immobilisations financières			
28	<i>Amortissements des immobilisations</i>			
29	<i>Provisions pour dépréciation des immobilisations</i>			
39	<i>Provisions pour dépréciation</i>			
45...	Opérations pour compte de tiers			
481	<i>Charges à répartir sur plusieurs exercices</i>			
49	<i>Provisions pour dépréciation comptes de tiers</i>			
59	<i>Provisions pour dépréciation comptes financiers</i>			
3...	Stocks			
020	Dépenses imprévues	55 000,00		55 000,00
<b>Dépenses d'investissement - Total</b>		<b>955 164,00</b>	<b>7 598,00</b>	<b>962 762,00</b>

+

<b>D 001 SOLDE D'EXECUTION NEGATIF REPORTE OU ANTICIPE</b>	<b>10 329,00</b>
--	------------------

=

<b>TOTAL DES DEPENSES D'INVESTISSEMENT CUMULEES</b>	<b>973 091,00</b>
---	-------------------

<b>II - PRESENTATION GENERALE DU BUDGET</b>	<b>II</b>
<b>BALANCE GENERALE DU BUDGET</b>	<b>B2</b>

**2 - RECETTES (du présent budget + restes à réaliser)**

	<b>FONCTIONNEMENT</b>	<b>Opérations réelles</b>	<b>Opérations d'ordre</b>	<b>TOTAL</b>
013	Atténuations de charges			
60	<i>Achats et variations des stocks</i>			
70	Produits des services, domaine et ventes diverses	12 708,00		12 708,00
71	<i>Production stockée (ou déstockage)</i>			
72	<i>Travaux en régie</i>			
73	Impôts et taxes	538 765,00		538 765,00
74	Dotations, subventions et participations	410 435,00		410 435,00
75	Autres produits de gestion courante	45 000,00		45 000,00
76	Produits financiers			
77	Produits exceptionnels			
78	Reprises provisions semi-budgétaires			
79	<i>Transferts de charges</i>			
<b>Recettes de fonctionnement - Total</b>		<b>1 006 908,00</b>		<b>1 006 908,00</b>

+

<b>R 002 RESULTAT REPORTE OU ANTICIPE</b>	<b>1 146 326,00</b>
---	---------------------

=

<b>TOTAL DES RECETTES DE FONCTIONNEMENT CUMULEES</b>	<b>2 153 234,00</b>
--	---------------------

	<b>INVESTISSEMENT</b>	<b>Opérations réelles</b>	<b>Opérations d'ordre</b>	<b>TOTAL</b>
10	Dotations, fonds divers et réserves (sauf 1068)			
13	Subventions d'investissement reçues	310 764,00		310 764,00
15	<i>Provisions pour risques et charges</i>			
16	Emprunts et dettes assimilés (sf 1688 non budgétaire)	2 000,00		2 000,00
18	Compte de liaison : affectation (BA, régie)			
20	Immobilisations incorporelles (sauf 204)		7 598,00	7 598,00
204	Subventions d'équipement versées			
21	Immobilisations corporelles			
22	Immobilisations reçues en affectation			
23	Immobilisations en cours			
26	Participations et créances ratt. à des particip.			
27	Autres immobilisations financières			
28	<i>Amortissements des immobilisations</i>		6 034,00	6 034,00
29	<i>Provisions pour dépréciation des immobilisations</i>			
39	<i>Provisions pour dépréciation</i>			
45...	Opérations pour compte de tiers			
481	<i>Charges à répartir sur plusieurs exercices</i>			
49	<i>Provisions pour dépréciation comptes de tiers</i>			
59	<i>Provisions pour dépréciation comptes financiers</i>			
3...	Stocks			
021	<i>Virement de la section de fonctionnement</i>		608 016,00	608 016,00
024	Produits des cessions d'immobilisations			
<b>Recettes d'investissement - Total</b>		<b>312 764,00</b>	<b>621 648,00</b>	<b>934 412,00</b>

+

<b>R 001 SOLDE D'EXECUTION POSITIF REPORTE OU ANTICIPE</b>	<b>0,00</b>
--	-------------

+

<b>AFFECTATION AU COMPTE 1068</b>	<b>38 679,00</b>
-----------------------------------	------------------

=

<b>TOTAL DES RECETTES D'INVESTISSEMENT CUMULEES</b>	<b>973 091,00</b>
---	-------------------

<b>III - VOTE DU BUDGET</b>	<b>III</b>
<b>SECTION DE FONCTIONNEMENT - DETAIL DES DEPENSES</b>	<b>A1</b>

Chap. / Art.	Libellé	Pour mémoire budget précédent	Propositions nouvelles	Vote
<b>011</b>	<b>Charges à caractère général</b>	<b>172 014,00</b>	<b>611 011,00</b>	<b>611 011,00</b>
60611	Eau et assainissement	16 000,00	25 000,00	25 000,00
60612	Energie - Electricité	15 700,00	55 000,00	55 000,00
60618	Autres fournitures non stockables		20 000,00	20 000,00
60621	Combustibles	14 200,00	35 000,00	35 000,00
60622	Carburants	4 300,00	15 000,00	15 000,00
60623	Alimentations	14 500,00	50 000,00	50 000,00
60624	Produits de traitement	2 000,00	1 000,00	1 000,00
60628	Autres fournitures non stockées	4 500,00	10 564,00	10 564,00
60631	Fournitures d'entretien	5 000,00	10 000,00	10 000,00
60632	Fournitures de petit équipement	22 000,00	40 500,00	40 500,00
60633	Fournitures de voirie	500,00	500,00	500,00
60636	Vêtements de travail	1 600,00	3 000,00	3 000,00
6064	Fournitures administratives	3 700,00	8 000,00	8 000,00
6065	Livres,disques,cassettes(bibliothèque,médi		5 000,00	5 000,00
6067	Fournitures scolaires	2 703,00	3 127,00	3 127,00
6068	Autres matières et fournitures		15 700,00	15 700,00
611	Contrats de prestations de services	100,00	5 100,00	5 100,00
6135	Locations mobilières	5 700,00	12 000,00	12 000,00
615221	Bâtiments publics	6 200,00	30 000,00	30 000,00
615228	Autres bâtiments	6 500,00	20 000,00	20 000,00
61524	Bois et forêts		13 000,00	13 000,00
61551	Matériel roulant	3 500,00	25 000,00	25 000,00
61558	Autres biens mobiliers	1 500,00	16 000,00	16 000,00
6156	Maintenance	5 000,00	10 000,00	10 000,00
6161	Multirisques	9 500,00	9 500,00	9 500,00
6168	Autres		10 000,00	10 000,00
6182	Documentation générale et technique	1 500,00	5 000,00	5 000,00
6188	Autres frais divers		35 000,00	35 000,00
6226	Honoraires		10 000,00	10 000,00
6227	Frais d'actes et de contentieux	2 500,00	3 000,00	3 000,00
6228	Divers	1 100,00	10 000,00	10 000,00
6231	Annonces et insertions	500,00	5 000,00	5 000,00
6232	Fêtes et cérémonies	2 100,00	20 000,00	20 000,00
6236	Catalogues et imprimés	500,00	12 000,00	12 000,00
6238	Divers		10 000,00	10 000,00
6248	Divers		20 000,00	20 000,00
6261	Frais d'affranchissement	1 394,00	3 000,00	3 000,00
6262	Frais de télécommunications	6 500,00	10 000,00	10 000,00
627	Services bancaires et assimilés		1 000,00	1 000,00
6288	Autres services extérieurs	197,00	7 000,00	7 000,00
63512	Taxes foncières	11 000,00	12 000,00	12 000,00
63513	Autres impôts locaux	20,00	20,00	20,00
<b>012</b>	<b>Charges de personnel et frais assimilés</b>	<b>384 092,00</b>	<b>425 854,00</b>	<b>425 854,00</b>
6218	Autres personnel extérieur		10 000,00	10 000,00
6332	Cotisations versées au FNAL	225,00	300,00	300,00
6336	Cotisations au centre national et CNFPT	3 600,00	4 000,00	4 000,00
6338	Autres impôts,taxes&vers.assimilés sur rém	700,00	1 000,00	1 000,00
6411	Personnel titulaire	238 540,00	240 000,00	240 000,00
6413	Personnel non titulaire	6 800,00	10 000,00	10 000,00
6415	Indemnité inflation		800,00	800,00
6451	Cotisations à l'URSSAF	36 120,00	40 000,00	40 000,00
6453	Cotisations aux caisses de retraite	66 200,00	70 000,00	70 000,00
6454	Cotisations aux ASSEDIC	277,00	2 000,00	2 000,00



<b>III - VOTE DU BUDGET</b>	<b>III</b>
<b>SECTION DE FONCTIONNEMENT - DETAIL DES DEPENSES</b>	<b>A1</b>

Chap. / Art.	Libellé	Pour mémoire budget précédent	Propositions nouvelles	Vote
6455	Cotisations pour assurance du personnel	20 028,00	20 528,00	20 528,00
6456	Versement au FNC du supplément familial	903,00	903,00	903,00
6458	Cotisations aux organismes sociaux	828,00	848,00	848,00
6474	Versements aux autres oeuvres sociales	3 600,00	3 600,00	3 600,00
6475	Médecine du travail, pharmacie	1 875,00	1 875,00	1 875,00
6488	Autres charges	4 396,00	20 000,00	20 000,00
<b>014</b>	<b>Atténuations de produits</b>	<b>12 137,00</b>	<b>12 137,00</b>	<b>12 137,00</b>
739221	FNGIR	12 137,00	12 137,00	12 137,00
<b>65</b>	<b>Autres charges de gestion courante</b>	<b>333 736,00</b>	<b>378 290,00</b>	<b>378 290,00</b>
6518	Autres		16 000,00	16 000,00
6531	Indemnités	40 000,00	45 000,00	45 000,00
6532	Frais de mission	2 000,00	2 000,00	2 000,00
6533	Cotisations de retraite	2 500,00	2 500,00	2 500,00
6535	Formation	1 300,00	2 300,00	2 300,00
65372	Cotis. au fond de financ. de l'alloc. fin mand	100,00	100,00	100,00
6541	Créances admises en non-valeur	5 000,00	13 000,00	13 000,00
6542	Créances éteintes	5 000,00	5 000,00	5 000,00
6553	Service d'incendie	21 599,00	22 002,00	22 002,00
65548	Autres contributions	211 094,00	216 645,00	216 645,00
6558	Autres contributions obligatoires	1 000,00	10 000,00	10 000,00
657362	CCAS	5 000,00	3 000,00	3 000,00
6574	Subv.fonct.aux asso.&autres pers. de droits	15 881,00	16 802,00	16 802,00
65888	Autres	23 262,00	23 941,00	23 941,00
<b>656</b>	<b>Frais de fonctionnement des groupes d'</b>			
<b>TOTAL GESTION DES SERVICES (a) = 011 + 012 + 014 + 65</b>		<b>901 979,00</b>	<b>1 427 292,00</b>	<b>1 427 292,00</b>
<b>66</b>	<b>Charges financières (b)</b>	<b>12 250,00</b>	<b>11 892,00</b>	<b>11 892,00</b>
66111	Intérêts réglés à l'échéance	12 250,00	10 892,00	10 892,00
6688	Autres		1 000,00	1 000,00
<b>67</b>	<b>Charges exceptionnelles (c)</b>			
<b>68</b>	<b>Dotations provisions semi-budgétaires (</b>			
<b>022</b>	<b>Dépenses imprévues (e)</b>	<b>68 000,00</b>	<b>100 000,00</b>	<b>100 000,00</b>
<b>TOTAL DES DEPENSES REELLES = a + b + c + d + e</b>		<b>982 229,00</b>	<b>1 539 184,00</b>	<b>1 539 184,00</b>
<b>023</b>	<b>Virement à la section d'investissement</b>	<b>376 964,00</b>	<b>608 016,00</b>	<b>608 016,00</b>
<b>042</b>	<b>Opérations d'ordre de transfert entre se</b>	<b>6 034,00</b>	<b>6 034,00</b>	<b>6 034,00</b>
6811	Dot.aux amort.des immo.incorporelles & co	6 034,00	6 034,00	6 034,00
<b>TOTAL DES PRELEVEMENTS AU PROFIT DE LA SECTION D'INVESTISSEMENT</b>		<b>382 998,00</b>	<b>614 050,00</b>	<b>614 050,00</b>
<b>043</b>	<b>Opérations d'ordre à l'intérieur de la sec</b>			
<b>TOTAL DES DEPENSES D'ORDRE</b>		<b>382 998,00</b>	<b>614 050,00</b>	<b>614 050,00</b>
<b>TOTAL DEPENSES DE FONCTIONNEMENT = DEPENSES REELLES + D'ORDRE</b>		<b>1 365 227,00</b>	<b>2 153 234,00</b>	<b>2 153 234,00</b>

<b>III - VOTE DU BUDGET</b>	<b>III</b>
<b>SECTION DE FONCTIONNEMENT - DETAIL DES DEPENSES</b>	<b>A1</b>

Chap. / Art.	Libellé	Pour mémoire budget précédent	Propositions nouvelles	Vote
				+
	<b>RESTES A REALISER N-1</b>			<b>0,00</b>
				+
	<b>D 002 RESULTAT REPORTE OU ANTICIPE</b>			<b>0,00</b>
				=
	<b>TOTAL DES DEPENSES DE FONCTIONNEMENT CUMULEES</b>			<b>2 153 234,00</b>

**Détail du calcul des ICNE au compte 66112**

Montant des ICNE de l'exercice	0,00
- Montant des ICNE de l'exercice N-1	0,00
= Différence ICNE N - ICNE N-1	0,00

<b>III - VOTE DU BUDGET</b>	<b>III</b>
<b>SECTION DE FONCTIONNEMENT - DETAIL DES RECETTES</b>	<b>A2</b>

Chap. / Art.	Libellé	Pour mémoire budget précédent	Propositions nouvelles	Vote
<b>013</b>	<b>Atténuations de charges</b>			
<b>70</b>	<b>Produits des services, domaine et vente</b>	<b>10 000,00</b>	<b>12 708,00</b>	<b>12 708,00</b>
7021	Ventes de récoltes	200,00	200,00	200,00
70311	Concession dans les cimetières (produit ne	224,00	708,00	708,00
70323	Redevance d'occupation du dom.public co	1 800,00	1 800,00	1 800,00
7035	Locations de droits de chasse et de pêche	1 000,00	1 500,00	1 500,00
7067	Redev.&droits des serv.péri-scolaire&ense	4 000,00	8 000,00	8 000,00
7088	Autres prod.d'activ.annexes(abon.&vente o	2 776,00	500,00	500,00
<b>73</b>	<b>Impôts et taxes</b>	<b>534 048,00</b>	<b>538 765,00</b>	<b>538 765,00</b>
73111	Impôts directs locaux	415 529,00	433 176,00	433 176,00
73211	Attribution de compensation	83 519,00	70 281,00	70 281,00
73223	Fds de péréquation des ress com et interc	25 000,00	24 973,00	24 973,00
7336	Droits de place		335,00	335,00
7381	Taxe addit.aux droits de mut.ou taxe pub.fo	10 000,00	10 000,00	10 000,00
<b>74</b>	<b>Dotations, subventions et participations</b>	<b>409 376,00</b>	<b>410 435,00</b>	<b>410 435,00</b>
7411	Dotation forfaitaire	174 009,00	170 851,00	170 851,00
74121	Dotation de solidarité rurale	176 665,00	182 351,00	182 351,00
74127	Dotation nationale de péréquation	33 007,00	30 538,00	30 538,00
74834	Etat-Compens.au titre exonérations taxes f	25 695,00	26 695,00	26 695,00
<b>75</b>	<b>Autres produits de gestion courante</b>	<b>46 000,00</b>	<b>45 000,00</b>	<b>45 000,00</b>
752	Revenus des immeubles	46 000,00	45 000,00	45 000,00
<b>TOTAL GESTION DES SERVICES (a) = 013 + 70 + 73 + 74 + 75</b>		<b>999 424,00</b>	<b>1 006 908,00</b>	<b>1 006 908,00</b>
<b>76</b>	<b>Produits financiers (b)</b>			
<b>77</b>	<b>Produits exceptionnels (c)</b>			
<b>78</b>	<b>Reprises provisions semi-budgétaires (</b>			
<b>TOTAL DES RECETTES REELLES = a + b + c + d</b>		<b>999 424,00</b>	<b>1 006 908,00</b>	<b>1 006 908,00</b>

<b>042</b>	<i>Opérations d'ordre de transfert entre se</i>			
<b>043</b>	<i>Opérations d'ordre à l'intérieur de la sec</i>			
<b>TOTAL DES RECETTES D'ORDRE</b>		<b>0,00</b>	<b>0,00</b>	<b>0,00</b>

<b>TOTAL RECETTES DE FONCTIONNEMENT = RECETTES REELLES + D'ORDRE</b>	<b>999 424,00</b>	<b>1 006 908,00</b>	<b>1 006 908,00</b>
--	-------------------	---------------------	---------------------

+

<b>RESTES A REALISER N-1</b>	<b>0,00</b>
------------------------------	-------------

+

<b>R 002 RESULTAT REPORTE OU ANTICIPE</b>	<b>1 146 326,00</b>
---	---------------------

=

<b>TOTAL DES RECETTES DE FONCTIONNEMENT CUMULEES</b>	<b>2 153 234,00</b>
--	---------------------

**Détail du calcul des ICNE au compte 7622**

Montant des ICNE de l'exercice	0,00
- Montant des ICNE de l'exercice N-1	0,00
= Différence ICNE N - ICNE N-1	0,00

<b>III - VOTE DU BUDGET</b>	<b>III</b>
<b>SECTION D'INVESTISSEMENT - DETAIL DES DEPENSES</b>	<b>B1</b>

Chap. / Art.	Libellé	Pour mémoire budget précédent	Propositions nouvelles	Vote
010	Stocks			
20	Immobilisations incorporelles (hors op	8 392,00	60 000,00	60 000,00
2031	Frais d'études	8 392,00	60 000,00	60 000,00
204	Subventions d'équipement versées (ho			
21	Immobilisations corporelles (hors opér			
22	Immobilisations reçues en affectation (			
23	Immobilisations en cours (hors opératio			
	Op. Eq. n°501 Divers matériel	61 200,00		
	Op. Eq. n°520 Travaux de bâtiments dive	60 724,00	45 000,00	45 000,00
	Op. Eq. n°522 Aménagement salles mais		38 274,00	38 274,00
	Op. Eq. n°523 Travaux cantine scolaire	348 608,00	288 000,00	288 000,00
	Op. Eq. n°524 Installation distributeur d	34 796,00		
	Op. Eq. n°525 Installation panneau d'in	18 840,00		
	Op. Eq. n°526 Terrain		6 000,00	6 000,00
	Op. Eq. n°527 Aménagement aires de j		45 528,00	45 528,00
	Op. Eq. n°528 Restructuration EM René		288 000,00	288 000,00
	Op. Eq. n°529 Matériel divers		30 000,00	30 000,00
	Op. Eq. n°530 Signalisation:panneaux i		20 000,00	20 000,00
	<b>Total des dépenses d'équipement</b>	<b>532 560,00</b>	<b>820 802,00</b>	<b>820 802,00</b>
10	Dotations, fonds divers et reserves			
13	Subventions d'investissement reçues			
16	Emprunts et dettes assimilés	50 000,00	51 012,00	51 012,00
1641	Emprunts en euros	48 000,00	49 012,00	49 012,00
165	Dépôts et cautionnements reçus	2 000,00	2 000,00	2 000,00
18	Compte de liaison : affectation (BA, ré			
26	Participations et créances ratt. à des pa			
27	Autres immobilisations financières			
020	Dépenses imprévues	20 000,00	55 000,00	55 000,00
	<b>Total des dépenses financières</b>	<b>70 000,00</b>	<b>106 012,00</b>	<b>106 012,00</b>
	<b>Total des dépenses d'opérations pour compte de tiers</b>	<b>0,00</b>	<b>0,00</b>	<b>0,00</b>
	<b>TOTAL DES DEPENSES REELLES</b>	<b>602 560,00</b>	<b>926 814,00</b>	<b>926 814,00</b>
040	Opération d'ordre transfert entre section			
041	Opérations patrimoniales		7 598,00	7 598,00
2313	Constructions		7 598,00	7 598,00
	<b>TOTAL DES DEPENSES D'ORDRE</b>	<b>0,00</b>	<b>7 598,00</b>	<b>7 598,00</b>
	<b>TOTAL DEPENSES D'INVESTISSEMENT = DEPENSES REELLES + D'ORDRE</b>	<b>602 560,00</b>	<b>934 412,00</b>	<b>934 412,00</b>

<b>III - VOTE DU BUDGET</b>	<b>III</b>
<b>SECTION D'INVESTISSEMENT - DETAIL DES DEPENSES</b>	<b>B1</b>

Chap. / Art.	Libellé	Pour mémoire budget précédent	Propositions nouvelles	Vote
				+
			<b>RESTES A REALISER N-1</b>	<b>28 350,00</b>
				+
			<b>D 001 SOLDE D'EXECUTION NEGATIF REPORTE OU ANTICIPE</b>	<b>10 329,00</b>
				=
			<b>TOTAL DES DEPENSES D'INVESTISSEMENT CUMULEES</b>	<b>973 091,00</b>



<b>III - VOTE DU BUDGET</b>	<b>III</b>
<b>SECTION D'INVESTISSEMENT - DETAIL DES RECETTES</b>	<b>B2</b>

Chap. / Art.	Libellé	Pour mémoire budget précédent	Propositions nouvelles	Vote
<b>010</b>	<b>Stocks</b>			
<b>13</b>	<b>Subventions d'investissement reçues</b>	<b>110 739,00</b>	<b>310 764,00</b>	<b>310 764,00</b>
1321	Etats et établissements nationaux		83 382,00	83 382,00
1323	Départements	102 948,00	155 382,00	155 382,00
1341	Dotation d'équipement des territoires ruraux	7 791,00	72 000,00	72 000,00
<b>16</b>	<b>Emprunts et dettes assimilés (sf 165)</b>			
<b>20</b>	<b>Immobilisations incorporelles (sf 204)</b>			
<b>204</b>	<b>Subventions d'équipement versées</b>			
<b>21</b>	<b>Immobilisations corporelles</b>			
<b>22</b>	<b>Immobilisations reçues en affectation</b>			
<b>23</b>	<b>Immobilisations en cours</b>			
<b>Total des recettes d'équipement (sauf 138)</b>		<b>110 739,00</b>	<b>310 764,00</b>	<b>310 764,00</b>
<b>10</b>	<b>Dotations, fonds divers et réserves</b>	<b>25 756,00</b>	<b>38 679,00</b>	<b>38 679,00</b>
10222	FCTVA	13 299,00		
1068	Excédents de fonctionnement capitalisés	12 457,00	38 679,00	38 679,00
<b>138</b>	<b>Autres subv. d'inv. non transférables</b>			
<b>165</b>	<b>Dépôts et cautionnements reçus</b>	<b>2 000,00</b>	<b>2 000,00</b>	<b>2 000,00</b>
<b>18</b>	<b>Compte de liaison : affectation (BA, ré</b>			
<b>26</b>	<b>Participations et créances ratt. à des pa</b>			
<b>27</b>	<b>Autres immobilisations financières</b>			
<b>024</b>	<b>Produits des cessions d'immobilisation</b>			
<b>Total des recettes financières</b>		<b>27 756,00</b>	<b>40 679,00</b>	<b>40 679,00</b>
<b>Total des recettes d'opérations pour compte de tiers</b>		<b>0,00</b>	<b>0,00</b>	<b>0,00</b>
<b>TOTAL DES RECETTES REELLES</b>		<b>138 495,00</b>	<b>351 443,00</b>	<b>351 443,00</b>

<b>021</b>	<b>Virement de la section de fonctionnement</b>	<b>376 964,00</b>	<b>608 016,00</b>	<b>608 016,00</b>
<b>040</b>	<b>Opérations d'ordre de transfert entre se</b>	<b>6 034,00</b>	<b>6 034,00</b>	<b>6 034,00</b>
2804112	Bâtiments et installations	6 034,00	6 034,00	6 034,00
<b>TOTAL DES PRELEVEMENTS PROVENANT DE LA SECTION DE FONCTIONNEMENT</b>		<b>382 998,00</b>	<b>614 050,00</b>	<b>614 050,00</b>
<b>041</b>	<b>Opérations patrimoniales</b>		<b>7 598,00</b>	<b>7 598,00</b>
2031	Frais d'études		7 598,00	7 598,00
<b>TOTAL DES RECETTES D'ORDRE</b>		<b>382 998,00</b>	<b>621 648,00</b>	<b>621 648,00</b>

<b>TOTAL RECETTES D'INVESTISSEMENT = RECETTES REELLES + D'ORDRE</b>	<b>521 493,00</b>	<b>973 091,00</b>	<b>973 091,00</b>
---	-------------------	-------------------	-------------------

+

<b>RESTES A REALISER N-1</b>	<b>0,00</b>
------------------------------	-------------

+

<b>R 001 SOLDE D'EXECUTION POSITIF REPORTE OU ANTICIPE</b>	<b>0,00</b>
--	-------------

=

<b>TOTAL DES RECETTES D'INVESTISSEMENT CUMULEES</b>	<b>973 091,00</b>
---	-------------------

<b>IV - ANNEXES</b>	<b>IV</b>
<b>ELEMENTS DU BILAN - ETAT DE LA DETTE REPARTITION PAR NATURE DE DETTE</b>	<b>A2.2</b>

**A2.2 - REPARTITION PAR NATURES DE DETTES (hors 16449 et 166)**

Nature (Pour chaque ligne, indiquer le numéro de contrat)	Emprunts et dettes à l'origine du contrat											Catégorie d'emprunt (8)						
	Organisme prêteur ou chef de file	Date de signature	Date d'émission ou date de mobili- sation (1)	Date du premier rembour- sement	Nominal (2)	Type de taux d'intérêt (3)	Index (4)	Taux initial		Périodicité des rembour- sements (6)	Devise		Profil d'amo- rtisse- ment (7)	Possi- bilité de rembour- sement anticipé partiel O/N				
								Niveau de taux (5)	Taux actuariel									
<b>163 Emprunts obligataires (Total)</b>																		
Néant																		
<b>164 Emprunts auprès des établissements financiers (Total)</b>					<b>814 430,57</b>													
1641 Emprunts en euros					814 430,57													
017 - 412370	CAISSE DES DEPOTS ET CONSIGN.			01/03/1994	129 174,02	V					EUR	5,80		A	P	N	A-1	
046 - 0456630	CAISSE DES DEPOTS ET CONSIGN.			01/04/1997	129 959,74	V					EUR	4,20		A	P	N	A-1	
058-00000553086	CREDIT AGRICOLE CENTRE FRANCE	05/08/2011		01/11/2011	150 000,00	V	EURIBOR				EUR	2,69		T	P	N	A-1	
059-553088	CREDIT AGRICOLE CENTRE FRANCE	03/06/2015		01/02/2016	123 257,07	F					EUR	4,11		A	P	N	A-1	
060-MIN260414EUR027	Caisse Française de Financement Local	27/12/2013		01/01/2014	29 223,50	F					EUR	4,38		T	P	N	A-1	
061-MIN260414EUR	Caisse Française de Financement Local	17/06/2014		01/10/2014	202 816,24	F					EUR	4,75		T	P	N	A-1	
062-00002372577	CREDIT AGRICOLE CENTRE FRANCE	03/12/2018		15/01/2019	50 000,00	F					EUR	1,15		T	P	N	A-1	
<b>165 Dépôts et cautionnements reçus (Total)</b>																		
Néant																		
<b>167 Emprunts et dettes assortis de conditions partic. (Total)</b>																		
Néant																		
<b>168 Autres emprunts et dettes assimilées (Total)</b>																		
16873 Départements																		
<b>TOTAL GENERAL</b>					<b>814 430,57</b>													

(1) Si un emprunt donne lieu à plusieurs mobilisations, indiquer la date de la première mobilisation.

(2) Nominal : montant emprunté à l'origine.

(3) Type de taux d'intérêt : F : fixe ; V : variable simple ; C : complexe (c'est-à-dire un taux variable qui n'est pas seulement défini comme la simple addition d'un taux usuel de référence et d'une marge exprimée en point de pourcentage).

(4) Mentionner le ou les types d'index (ex : EURIBOR 3 mois).

(5) Indiquer le niveau de taux à l'origine du contrat.

(6) Indiquer la périodicité des remboursements : A : annuelle ; M : mensuelle ; B : bimestrielle ; S : semestrielle ; T : trimestrielle ; X : autre.

(7) Indiquer C pour amortissement annuel constant, P pour amortissement annuel progressif, F pour in fine, X pour autres à préciser.

(8) Catégorie d'emprunt à l'origine. Exemple A-1 (cf. la classification des emprunts suivant la typologie de la circulaire IOCB1015077C du 25 juin 2010 sur les produits financiers offerts aux collectivités territoriales).

IV - ANNEXES

IV

ELEMENTS DU BILAN - ETAT DE LA DETTE  
REPARTITION PAR NATURE DE DETTE

A2.2

A2.2 - REPARTITION PAR NATURES DE DETTES (hors 16449 et 166) (suite)

Nature (Pour chaque ligne, indiquer le numéro de contrat)	Emprunts et dettes au 01/01/2022										ICNE de l'exercice	
	Cou ver ture ? O/N (10)	Montant couvert	Catégorie d'emprunt après couverture éventuelle (11)	Capital restant dû au 01/01/2022	Durée résiduelle (en an- nées)	Taux d'intérêt			Annuité de l'exercice			
						Type de taux (12)	Index (13)	Niveau de taux d'intérêt à la date du vote du budget (14)	Capital	Charges d'intérêt (15)		Intérêts perçus (le cas échéant) (16)
163 Emprunts obligataires (Total)												
Néant												
164 Emprunts auprès des établissements financiers (Total)				371 118,34					49 012,00	10 891,99		
1641 Emprunts en euros				371 118,34					49 012,00	10 891,99		
017 - 412370	N			24 949,41	4,14	V		1,80	6 257,83	449,09		
046 - 0456630	N			29 801,96	7,23	V		1,30	4 554,91	387,43		
058-00000553086	N			67 089,76	7,82	V	EURIBOR	0,55	8 769,84	361,54		
059-553088	N			78 775,18	8,08	F		4,11	8 515,86	3 237,66		
060-MIN260414EUR/027	N			16 304,92	6,99	F		4,38	1 954,79	682,33		
061-MIN260414EUR	N			118 599,02	6,74	F		4,75	14 046,82	5 385,70		
062-00002372577	N			35 598,09	7,04	F		1,15	4 911,95	388,24		
165 Dépôts et cautionnements reçus (Total)												
Néant												
167 Emprunts et dettes assortis de conditions partic. (Total)												
Néant												
168 Autres emprunts et dettes assimilées (Total)												
16873 Département												
TOTAL GENERAL				371 118,34					49 012,00	10 891,99		

(9) S'agissant des emprunts assortis d'une ligne de trésorerie, il faut faire ressortir le remboursement du capital de la dette prévue pour l'exercice correspondant au véritable endettement.

(10) Si l'emprunt est soumis à couverture, il convient de compléter le tableau " détail des opérations de couverture ".

(11) Catégorie d'emprunt. Exemple A-1 (cf. la classification des emprunts suivant la typologie de la circulaire IOCB1015077C du 25 juin 2010 sur les produits financiers offerts aux collectivités territoriales). En cas de couverture partielle, indiquer plusieurs catégories d'emprunt (exemple : A-1 ; C-3).

(12) Type de taux d'intérêt : F : fixe ; V : variable simple ; C : complexe (c'est-à-dire un taux variable qui n'est pas seulement défini comme la simple addition d'un taux usuel de référence et d'une marge exprimée en point de pourcentage).

(13) Mentionner le ou les index en cours au 01/01/N après opérations de couverture.

(14) Taux après opérations de couverture éventuelles. Pour les emprunts à taux variable, indiquer le niveau à la date de vote du budget.

(15) Il s'agit des intérêts dus au titre de contrat initial et comptabilisés à l'article 66111 "Intérêts réglés à l'échéance" (intérêts décaissés) et intérêts éventuels dus au titre du contrat d'échange éventuel et comptabilisés à l'article 668.

(16) Indiquer les intérêts reçus au titre du contrat d'échange et comptabilisés au 768.

<b>IV - ANNEXES</b>		<b>IV</b>
<b>ELEMENTS DU BILAN - ETAT DE LA DETTE TYPOLOGIE DE LA REPARTITION DE L'ENCOURS</b>		<b>A2.4</b>

**A2.4 - TYPOLOGIE DE LA REPARTITION DE L'ENCOURS (1)**

Structures	Indices sous-jacents	(1) Indices zone euro	(2) Indices inflation française ou zone euro ou écart entre ces indices	(3) Ecart d'indices zone euro	(4) Indices hors zone euro et écarts d'indices dont l'un est un indice hors zone euro	(5) Ecart d'indices hors zone euro	(6) Autres indices
(A) Taux simple. Taux variable simple. Echange de taux fixe contre taux variable ou inversement. Echange de taux structuré contre taux variable ou taux fixe (sens unique). Taux variable simple plafonné (cap) ou encadré (tunnel)	Nb produits	7					
	% de l'encours	100,00 %	%		%	%	%
	Montant en euros	371 118,34					
(B) Barrière simple. Pas d'effet de levier	Nb prod.						
	% enc.	%	%		%	%	%
	Mtt €						
(C) Option d'échange (swaption)	Nb prod.						
	% enc.	%	%		%	%	%
	Mtt €						
(D) Multiplicateur jusqu'à 3; multiplicateur jusqu'à 5 capé	Nb prod.						
	% enc.	%	%		%	%	%
	Mtt €						
(E) Multiplicateur jusqu'à 5	Nb prod.						
	% enc.	%	%		%	%	%
	Mtt €						
(F) Autres types de structures	Nb prod.						
	% enc.	%	%		%	%	%
	Mtt €						

(1) Cette annexe retrace le stock de dette au 01/01/2022 après opérations de couverture éventuelles.

<b>IV - ANNEXES</b>	<b>IV</b>
<b>ENGAGEMENTS HORS BILAN - ENGAGEMENTS DONNES ET RECUS SUBVENTIONS VERSEES DANS LE CADRE DU VOTE DU BUDGET</b>	<b>B1.7</b>

**B1.7 - SUBVENTIONS VERSEES DANS LE CADRE DU VOTE DU BUDGET**  
(article L. 2311-7 du CGCT)

Article	Subventions	Objet	Nom de l'organisme	Nature juridique de l'organisme	Montant de la subvention
		<b>INVESTISSEMENT</b>			
		<b>FONCTIONNEMENT</b>			
					<b>216 645,00</b>
<b>65548</b>	<b>Autres contributions</b>				
	Contribution		AGENCE TECHNIQUE DEPARTEMENTALE AL	Collectivité territ	2 170,00
	Contribution		ASSOCIATION DES MAIRES DE L'AL	Association	380,00
	Contribution		C C A S MOULINS	Collectivité territ	100,00
	Contribution		CAUE O3	Association	700,00
	Contribution		CONSEIL DEPARTEMENTAL DE L'ALLIER FSL	Collectivité territ	300,00
	Contribution		MAIRES RURAUX DE L'ALLIER	Association	150,00
	Contribution		SDE 03 - BUDGET ECLAIRAGE PUBLIC	Collectivité territ	14 576,00
	Contribution		SDE 03 - BUDGET GENERAL	Collectivité territ	168,00
	Contribution		SDE 03 - BUDGET TELECOMMUNICATIONS	Collectivité territ	294,00
	Contribution		SIEST COLLEGE COSNE-D'ALLIER	Collectivité territ	18 257,00
	Contribution		SYND MIXTE CREATION ET ENTRETEN CH B	Collectivité territ	179 550,00
					<b>16 802,00</b>
<b>6574</b>	<b>Subv.fonct.aux asso.&amp;autres pers. de droits privé</b>				
	Subvention		ALLIER LIVRES OUVERT BCP	Association	144,00
	Subvention		AMICALE DONNEURS SANG BENEVOLES BOL	Association	60,00
	Subvention		AMICALE LAIQUE BUXIERES-YGRANDE	Association	305,00
	Subvention		ANACR Comité Nord Allier	Association	30,00
	Subvention		ASS RESTOS DU COEUR RELAIS DU COEUR	Association	80,00
	Subvention		ASSOC SECOURS POP CTE BUXIERES	Association	0,00
	Subvention		Association COM' 1	Association	320,00
	Subvention		BUXIERES ARTS ET LOISIRS	Association	150,00
	Subvention		CENTRE DE LOISIRS DE BUXIERES	Association	3 500,00
	Subvention		COMITE ALLIER CONCOURS RESISTANCE ET	Association	100,00



<b>IV - ANNEXES</b>	<b>IV</b>
<b>ENGAGEMENTS HORS BILAN - ENGAGEMENTS DONNES ET RECUS SUBVENTIONS VERSEES DANS LE CADRE DU VOTE DU BUDGET</b>	<b>B1.7</b>

**B1.7 - SUBVENTIONS VERSEES DANS LE CADRE DU VOTE DU BUDGET**  
(article L. 2311-7 du CGCT)

Article	Subventions	Objet	Nom de l'organisme	Nature juridique de l'organisme	Montant de la subvention
	Subvention		COMITE DES FETES BUXIERES	Association	5 500,00
	Subvention		COOPERATIVE DES ECOLES	Association	500,00
	Subvention		DELEGUES EDUCATION NATIONALE	Association	50,00
	Subvention		EPICERIE SOLIDAIRE DU BOCAGE BOURBON	Association	1 049,00
	Subvention		FONDS DE DOTATION ANEF 63	Association	1 000,00
	Subvention		FREDON Auvergne - Rhône-Alpes	Association	290,00
	Subvention		GAB LA CHANSONNETTE	Association	300,00
	Subvention		GUEULES NOIRES ET BOCAGE	Association	570,00
	Subvention		I F I 03	Association	150,00
	Subvention		JAZZ DANS LE BOCAGE	Association	200,00
	Subvention		MAISON FAMILIALE RURALE LIMOISE	Association	0,00
	Subvention		MAJORETTES BUXIEROISES	Association	200,00
	Subvention		PREVENTION ROUTIERE Comité de l'Allier	Association	50,00
	Subvention		RADIO QUI QU'EN GROGNE	Association	400,00
	Subvention		S.P.A DU BOURBONNAIS	Association	1 049,00
	Subvention		SECOURS CATHOLIQUE BOURBON	Association	150,00
	Subvention		UDAAR 03	Association	655,00
	Subvention		UDSP03	Association	0,00

<b>IV - ANNEXES</b>	<b>IV</b>
<b>AUTRES ELEMENTS D'INFORMATIONS ETAT DU PERSONNEL AU 01/01/2022</b>	<b>C1</b>

**C1 - ETAT DU PERSONNEL AU 01/01/2022**

GRADES OU EMPLOIS (1)	CATEGORIES (2)	EMPLOIS BUDGETAIRES (3)			EFFECTIFS POURVUS SUR EMPLOIS BUDGETAIRES EN ETPT (4)		
		EMPLOIS PERMANENTS A TEMPS COMPLET	EMPLOIS PERMANENTS A TEMPS NON COMPLET	TOTAL	AGENTS TITULAIRES	AGENTS NON TITULAIRES	TOTAL
<b>ADMINISTRATIVE</b>							
ADJOINT ADMINISTRATIF PRINCIPAL DE 2EME C	C	2,00		2,00			
REDACTEUR PRINCIPAL 1ERE CL	B	1,00		1,00			
<b>TECHNIQUE</b>							
ADJOINT TECHNIQUE	C	7,00		7,00			
ADJOINT TECHNIQUE (AV. JANV. 2021)	C	3,00		3,00			
ADJOINT TECHNIQUE PRINCIPAL DE 1ERE CL.	C	1,00		1,00			
ADJOINT TECHNIQUE PRINCIPAL DE 2EME CL.	C	2,00		2,00			
<b>SOCIAL</b>							
AGENT SPÉCIALISÉ PRINCIPAL DE 1ERE CL. DE	C	1,00		1,00			
<b>EMPLOIS NON CITES (5)</b>							
NEANT							
<b>TOTAL GENERAL</b>		<b>10,00</b>		<b>10,00</b>			

(1) Les grades ou emplois sont désignés conformément à la circulaire n° NOR : INTB9500102C du 23 mars 1995. Les emplois fonctionnels sont également comptabilisés dans leur filière d'origine.

(2) Catégories : A, B ou C.

(3) Emplois budgétaires créés par l'assemblée délibérante : les emplois permanents à temps complet sont comptabilisés pour une unité, les emplois à temps non complet sont comptabilisés à hauteur de la quotité de travail prévue par la délibération créant l'emploi.

(4) Equivalents temps plein annuel travaillé (ETPT). Le décompte est proportionnel à l'activité des agents, mesurée par leur quotité de temps de travail et par leur période d'activité sur l'année :  
ETPT = Effectifs physiques \* quotité de temps de travail \* période d'activité dans l'année

Exemple : un agent à temps plein (quotité de travail = 100%) présent toute l'année correspond à 1 ETPT ; un agent à temps partiel, à 80% (quotité de travail = 80%) présent toute l'année correspond à 0,8 ETPT ; un agent à temps partiel, à 80% (quotité de travail = 80%) présent la moitié de l'année (ex : CDD de 6 mois, recrutement à mi-année) correspond à 0,4 ETPT (0,8 \* 6/12).

(5) Par exemple : emplois dont les missions ne correspondent pas à un cadre d'emploi existant, "emplois spécifiques" régis par l'article 139 ter de la loi n°84-53 du 26 janvier 1984 etc.

<b>IV - ANNEXES</b>	<b>IV</b>
<b>AUTRES ELEMENTS D'INFORMATIONS ETAT DU PERSONNEL AU 01/01/2022</b>	<b>C1</b>

**C1 - ETAT DU PERSONNEL AU 01/01/2022 (suite)**

AGENTS NON TITULAIRES EN FONCTION AU 01/01/2022	CATEGORIES (1)	SECTEUR (2)	REMUNERATION (3)		CONTRAT	
			Index (8)	Euros	Fondement du contrat (4)	Nature du contrat (5)
<b>Agents occupant un emploi permanent (6)</b>						
<b>ADJOINT TECHNIQUE (AV. JANV. 2021)</b>	C	TECH	350		3-1	CDD
<b>Agents occupant un emploi non permanent (7)</b>						
<b>NEANT</b>						
<b>TOTAL GENERAL</b>						

(1) CATEGORIES : A, B et C

(2) SECTEUR ADM : Administratif

TECH : Technique

URB : Urbanisme (dont aménagement urbain)

S : Social

MS : Médico-social

MT : Médico-technique

SP : Sportif

CULT : Culturel

ANIM : Animation

PM : Police

OTR : Missions non rattachables à une filière

(3) REMUNERATION : Référence à un indice brut (indiquer le niveau de l'indice brut) de la fonction publique ou en euros annuels bruts (indiquer l'ensemble des éléments de la rémunération annuelle)

(4) CONTRAT : Motif du contrat (loi du 26 janvier 1984 modifiée) :

3-a° : article 3, 1ème alinéa : accroissement temporaire d'activité

3-b° : article 3, 2ème alinéa : accroissement saisonnier d'activité

3-1 : remplacement d'un fonctionnaire autorisé à servir à temps partiel ou indisponible (maladie, maternité...),

3-2 : vacance temporaire d'un emploi

3-3-1° : absence de cadre d'emplois de fonctionnaires susceptibles d'assurer les fonctions correspondantes

3-3-2° : emploi du niveau de la catégorie A lorsque les besoins des services ou la nature des fonctions le justifient

3-3-3° : emploi de secrétaire de mairie des communes de moins de 1 000 habitants et de secrétaire des groupements composés de communes dont la population moyenne est inférieure à ce seuil

3-3-4° : emplois à temps non complet des communes de moins de 1 000 habitants et des groupements de communes de moins de 10 000 habitants dont la population moyenne est inférieure à ce seuil, lorsque la quotité du temps de travail est inférieure à 50%

3-3-5° : emplois des communes de moins de 2 000 habitants et des groupements de communes de moins de 10 000 habitants dont la création ou la suppression dépend de la décision d'une autorité qui s'impose à la collectivité ou à l'établissement en matière de création, de changement de périmètre ou de suppression d'un service public

3-4 : article 21 de la loi n°2012-347 : contrat à durée indéterminée obligatoirement proposée à un agent contractuel

38 : article 38 travailleurs handicapés catégorie C

47 : article 47 recrutements directs sur emplois fonctionnels

110 : article 110 collaborateurs de cabinets

110-1 : collaborateurs de groupes d'élus

A : autres (préciser)

A : autres (préciser)

A : autres (préciser)

A : autres (préciser)

A : autres (préciser)

A : autres (préciser)

A : autres (préciser)

A : autres (préciser)

A : autres (préciser)

(5) Indiquer si l'agent contractuel est titulaire d'un contrat à durée déterminée (CDD) ou d'un contrat à durée indéterminée (CDI). Les contrats particuliers devront être labellisés "A / autres" et feront l'objet d'une précision (ex : contrats aidés)

(6) Occupent un emploi permanent de la fonction publique territoriale, les agents non titulaires recrutés sur le fondement des articles 3-1, 3-2, 3-3, 38 et 47 de la loi n°84-53 du 26 janvier 1984, ainsi que les agents qui sont titulaires d'un contrat à durée indéterminée pris sur le fondement de l'article 21 de la loi n°2012-347

(7) Occupent un emploi non permanent de la fonction publique territoriale, les agents non titulaires recrutés sur le fondement des articles 3, 110 et 110-1

(8) Si un contrat fixe comme référence de rémunération un traitement hors échelle, il convient de mentionner le chevron conformément à l'article 6 décret 85-1148 du 20 octobre 1985.

IV - ANNEXES	IV
<b>AUTRES ELEMENTS D'INFORMATIONS</b>	
<b>LISTE DES ORGANISMES DE REGROUPEMENTS</b>	C3.1
<b>LISTE DES ETABLISSEMENTS PUBLICS CREEES PAR LA COMMUNE</b>	C3.2
<b>LISTE DES SERVICES INDIVIDUALISES DANS UN B.A.</b>	C3.3
<b>LISTE DES SERVICES ASSUJETTIS A LA TVA ET NON ERIGES EN B.A.</b>	C3.4

**C3.1 - LISTE DES ORGANISMES DE REGROUPEMENT AUXQUELS ADHERE LA COMMUNE OU L'ETABLISSEMENT**

DESIGNATION DES ORGANISMES	DATE D'ADHESION	MODE DE FINANCEMENT (1)	MONTANT DU FINANCEMENT
<b>Etablissements publics de coopération intercommunale</b>			
SDE 03 Cotisation ordinaire	01/09/1936	Contribution	168,00
SDE 03 Eclairage public(cot + conso)	01/09/1936	Contribution	14 576,00
SDE 03 Télécommunication	01/09/1936	Contribution	294,00
SI DES CHEMINS YGRANDE	24/10/1962	Contribution	74 294,00
SI DES CHEMINS YGRANDE Programme voirie	24/10/1962	Contribution	105 256,00
SIEST COLLEGE COSNE-D'ALLIER	11/08/1971	Contribution	11 795,00
SIEST COLLEGE COSNE-D'ALLIER (piscine)	22/03/1991	Contribution	6 462,00
<b>Autres organismes de regroupement</b>			
AGENCE TECHNIQUE DEPARTEMENTALE	23/02/2005	Contribution	2 170,00
ASSOCIATION DES MAIRES DE L'ALLIER		Contribution	380,00
C C A S MOULINS(F A J )	23/03/1994	Contribution	100,00
CAUE 03	20/12/2021	Contribution	700,00
CONSEIL DEPARTEMENTAL (F S L)	06/05/1996	Contribution	300,00
MAIRES RURAUX DE L'ALLIER	28/03/2002	Contribution	150,00
ZZ TOTAL ARTICLE 65548			216 645,00

(1) Indiquer si le financement est fait par TPZ, TPU, TPU + fiscalité additionnelle, fiscalité additionnelle ou sans fiscalité propre.

**C3.2 - LISTE DES ETABLISSEMENTS PUBLICS CREEES PAR LA COMMUNE (1)**

CATEGORIE D'ETABLISSEMENT	INTITULE / OBJET DE L'ETABLISSEMENT	DATE DE CREATION	N° ET DATE DE DELIBERATION	NATURE DE L'ACTIVITE (SPIC/SPA)	TVA (oui/non)
CCAS					
CE					
Régie personnalisée					

(1) Il s'agit de recenser les établissements publics créés par la collectivité pour l'exploitation directe d'un service public relevant de sa compétence. Pour rappel, la collectivité a l'obligation de constituer une régie si le service concerné est de nature industrielle et commerciale (cf. article L. 1412-1 du CGCT) ou la faculté de constituer une régie si le service concerné est de nature administrative et n'est pas de ceux qui, par leur nature ou par la loi, ne peuvent être assurés que par la collectivité elle-même (cf. article L. 1412-2 du CGCT).

Les régies ainsi créées peuvent, au choix de la collectivité, être dotées :

- soit de la personnalité morale et de l'autonomie financière ;
- soit de la seule autonomie financière.

Pendant, il convient de préciser que seules les régies dotées de la personnalité morale et de l'autonomie financière sont dénommées établissement public et doivent être recensées dans cet état.

**C3.3 - LISTE DES SERVICES INDIVIDUALISES DANS UN BUDGET ANNEXE**

CATEGORIE DE SERVICE	INTITULE / OBJET DU SERVICE	DATE DE CREATION	N° ET DATE DE DELIBERATION	N° SIRET	NATURE DE L'ACTIVITE (SPIC/SPA)	TVA (oui/non)
Régie à seule autonomie financière						
Lotissement						

<b>IV - ANNEXES</b>	<b>IV</b>
<b>DECISIONS EN MATIERE DE TAUX DE CONTRIBUTIONS DIRECTES</b>	<b>D1</b>

**D1 - TAUX DE CONTRIBUTIONS DIRECTES**

Libellés	Bases notifiées (si connues à la date de vote)	Variation des bases / 2021	Taux appliqués par décision de l'assemb. délibérante	Variation des taux / 2021 (%)	Produit voté par l'assemblée délibérante	Variation des produits / 2021 (%)
Taxe d'habitation		0,000 %		0,000 %		0,000 %
TFPB	892 200,000	4,635 %	36,490 %	0,000 %	325 564,000	4,635 %
TFPNB	212 300,000	3,360 %	30,250 %	0,000 %	64 221,000	3,362 %
CFE		0,000 %		0,000 %		0,000 %
<b>TOTAL</b>	<b>1 104 500,000</b>	<b>4,387 %</b>			<b>389 785,000</b>	<b>4,423 %</b>

IV - ANNEXES	IV
ARRÊTÉ ET SIGNATURES	D2

Nombre de membres en exercice : 15  
Nombre de membres présents: 2 pouvoirs ..... 12  
Nombre de suffrages exprimés : ..... 14  
VOTES - Pour : ..... 12  
Contre : ..... 0  
Abstentions : ..... 2

Date de convocation : 06/04/2022

Présenté par le Maire ,  
A BUXIERES-LES-MINES, le 14/04/2022  
le Maire ,  
Délibéré par l'Assemblée délibérante en session Ordinaire  
A BUXIERES-LES-MINES, le 14/04/2022

Les membres du Conseil Municipal,



Certifié exécutoire par le Maire, compte tenu de la transmission en préfecture, le 15/04/2022, et de la publication le 14/04/2022



A BUXIERES-LES-MINES, le 14/04/2022



**REPUBLIQUE FRANCAISE**

**21030046300085**

**STATION SERVICE-AUTOMATISEE**

**POSTE COMPTABLE : SGC de Moulins**

**SERVICE PUBLIC LOCAL**

**M4**

**BUDGET PRIMITIF**

**BUDGET STATION SERVICE-AUTOMATISEE**

**ANNEE 2022**

<b>II - PRESENTATION GENERALE DU BUDGET</b>	<b>II</b>
<b>VUE D'ENSEMBLE</b>	<b>A1</b>

**EXPLOITATION**

		<b>DEPENSES DE LA SECTION D'EXPLOITATION</b>	<b>RECETTES DE LA SECTION D'EXPLOITATION</b>
<b>V O T E</b>	<b>CREDITS D'EXPLOITATION VOTES AU TITRE DU PRESENT BUDGET (1)</b>	590 463,00	543 963,00
+		+	+
<b>R E P O R T S</b>	<b>RESTES A REALISER (R.A.R.) DE L'EXERCICE PRECEDENT (2)</b>		
	<b>002 RESULTAT D'EXPLOITATION REPORTE (2)</b>		46 500,00
=		=	=
<b>TOTAL DE LA SECTION D'EXPLOITATION (3)</b>		590 463,00	590 463,00

**INVESTISSEMENT**

		<b>DEPENSES DE LA SECTION D'INVESTISSEMENT</b>	<b>RECETTES DE LA SECTION D'INVESTISSEMENT</b>
<b>V O T E</b>	<b>CREDITS D'INVESTISSEMENT (1) VOTES AU TITRE DU PRESENT BUDGET (y compris les comptes 1064 et 1068)</b>	20 476,00	17 160,00
+		+	+
<b>R E P O R T S</b>	<b>RESTES A REALISER (R.A.R.) DE L'EXERCICE PRECEDENT (2)</b>		
	<b>001 SOLDE D'EXECUTION DE LA SECTION D'INVESTISSEMENT REPORTE (2)</b>		3 316,00
=		=	=
<b>TOTAL DE LA SECTION D'INVESTISSEMENT (3)</b>		20 476,00	20 476,00

**TOTAL**

<b>TOTAL DU BUDGET (3)</b>	<b>610 939,00</b>	<b>610 939,00</b>
----------------------------	-------------------	-------------------

(1) Au budget primitif, les crédits votés correspondent aux crédits votés lors de cette étape budgétaire. De même, pour les décisions modificatives et le budget supplémentaire, les crédits votés correspondent aux crédits votés lors de l'étape budgétaire sans sommation avec ceux antérieurement votés lors du même exercice.

(2) A servir uniquement en cas de reprise des résultats de l'exercice précédent, soit après le vote du compte administratif, soit en cas de reprise anticipée des résultats.

Pour la section d'exploitation, les RAR sont constitués par l'ensemble des dépenses engagées et n'ayant pas donné lieu à service fait au 31 décembre de l'exercice précédent. En recettes, il s'agit des recettes certaines n'ayant pas donné lieu à l'émission d'un titre au 31/12 de l'exercice précédent.

Pour la section d'investissement, les RAR correspondent aux dépenses engagées non mandatées au 31/12 de l'exercice précédent telles qu'elles ressortent de la comptabilité des engagements et aux recettes certaines n'ayant pas donné lieu à l'émission d'un titre au 31/12 de l'exercice précédent.

(3) Total de la section d'exploitation = RAR + résultat reporté + crédits d'exploitation votés.

Total de la section d'investissement = RAR + solde d'exécution reporté + crédits d'investissement votés.

Total du budget = Total de la section d'exploitation + Total de la section d'investissement.

<b>II - PRESENTATION GENERALE DU BUDGET</b>	<b>II</b>
<b>SECTION D'EXPLOITATION - CHAPITRES</b>	<b>A2</b>

**DEPENSES D'EXPLOITATION**

Chap.	Libellé	Pour mémoire budget précédent	Restes à réaliser 2021	Propositions nouvelles	VOTE	TOTAL (= RAR + vote)
011	Charges à caractère général	362 963,00		553 803,00	553 803,00	553 803,00
012	Charges de personnel et frais assimilé					
014	Atténuations de produits					
65	Autres charges de gestion courante	1 550,00		1 550,00	1 550,00	1 550,00
<b>Total des dépenses de gestion des services</b>		<b>364 513,00</b>	<b>0,00</b>	<b>555 353,00</b>	<b>555 353,00</b>	<b>555 353,00</b>
66	Charges financières					
67	Charges exceptionnelles					
68	Dotations aux amortissements, dépréc.					
69	Impôts sur les bénéfices et assimilés					
022	Dépenses imprévues	6 000,00		18 250,00	18 250,00	18 250,00
<b>Total des dépenses réelles d'exploitation</b>		<b>370 513,00</b>	<b>0,00</b>	<b>573 603,00</b>	<b>573 603,00</b>	<b>573 603,00</b>
023	Virement à la section d'investissement					
042	Opé. d'ordre transfert entre sections (2)	16 860,00		16 860,00	16 860,00	16 860,00
043	Opé. d'ordre intérieur de la sect. d'exp.					
<b>Total des dépenses d'ordre d'exploitation</b>		<b>16 860,00</b>	<b>0,00</b>	<b>16 860,00</b>	<b>16 860,00</b>	<b>16 860,00</b>
<b>TOTAL</b>		<b>387 373,00</b>	<b>0,00</b>	<b>590 463,00</b>	<b>590 463,00</b>	<b>590 463,00</b>

+

<b>D 002 RESULTAT REPORTE OU ANTICIPE</b>	<b>0,00</b>
---	-------------

=

<b>TOTAL DES DEPENSES D'EXPLOITATION CUMULEES</b>	<b>590 463,00</b>
---	-------------------

**RECETTES D'EXPLOITATION**

Chap.	Libellé	Pour mémoire budget précédent	Restes à réaliser 2021	Propositions nouvelles	VOTE	TOTAL (= RAR + vote)
013	Atténuations de charges	16 646,00		24 405,00	24 405,00	24 405,00
70	Produits des services, domaine et vent	323 194,00		506 000,00	506 000,00	506 000,00
74	Subventions d'exploitation					
75	Autres produits de gestion courante					
<b>Total des recettes de gestion des services</b>		<b>339 840,00</b>	<b>0,00</b>	<b>530 405,00</b>	<b>530 405,00</b>	<b>530 405,00</b>
76	Produits financiers					
77	Produits exceptionnels					
78	Reprises sur amortissements, dépréc. &					
<b>Total des recettes réelles d'exploitation</b>		<b>339 840,00</b>	<b>0,00</b>	<b>530 405,00</b>	<b>530 405,00</b>	<b>530 405,00</b>
042	Opé. ordre transfert entre sections (2)	13 558,00		13 558,00	13 558,00	13 558,00
043	Opé. ordre intérieur de la sect. d'exp.(					
<b>Total des recettes d'ordre d'exploitation</b>		<b>13 558,00</b>	<b>0,00</b>	<b>13 558,00</b>	<b>13 558,00</b>	<b>13 558,00</b>
<b>TOTAL</b>		<b>353 398,00</b>	<b>0,00</b>	<b>543 963,00</b>	<b>543 963,00</b>	<b>543 963,00</b>

+

<b>R 002 RESULTAT REPORTE OU ANTICIPE</b>	<b>46 500,00</b>
---	------------------

=

<b>TOTAL DES RECETTES D'EXPLOITATION CUMULEES</b>	<b>590 463,00</b>
---	-------------------

Pour information :

<b>AUTOFINANCEMENT PREVISIONNEL DEGAGE AU PROFIT DE LA SECTION D'INVESTISSEMENT (1)</b>	<b>3 302,00</b>
---	-----------------

Il s'agit, pour un budget voté en équilibre, des ressources propres correspondant à l'excédent des recettes réelles d'exploitation sur les dépenses réelles d'exploitation. Il sert à financer le remboursement du capital de la dette et les nouveaux investissements de la régie.

(1) Solde de l'opération : DE 023 + DE 042 - RE 042

<b>II - PRESENTATION GENERALE DU BUDGET</b>	<b>II</b>
<b>SECTION D'INVESTISSEMENT - CHAPITRES</b>	<b>A3</b>

## DEPENSES D'INVESTISSEMENT

Chap.	Libellé	Pour mémoire budget précédent	Restes à réaliser 2021	Propositions nouvelles	VOTE	TOTAL (= RAR + vote)
20	Immobilisations incorporelles					
21	Immobilisations corporelles					
22	Immobilisations reçues en affectation					
23	Immobilisations en cours					
	<b>Total des opérations d'équipement</b>	3 302,00		6 618,00	6 618,00	6 618,00
	<b>Total des dépenses d'équipement</b>	3 302,00	0,00	6 618,00	6 618,00	6 618,00
10	Dotations, fonds divers et réserves					
13	Subventions d'investissement reçues					
16	Emprunts et dettes assimilés	300,00		300,00	300,00	300,00
18	Compte de liaison : affectation (BA, régie)					
26	Participations et créances ratt. à des particip.					
27	Autres immobilisations financières					
020	Dépenses imprévues					
	<b>Total des dépenses financières</b>	300,00	0,00	300,00	300,00	300,00
45...	Total des opé. pour le compte de tiers					
	<b>Total des dépenses réelles d'invest.</b>	3 602,00	0,00	6 918,00	6 918,00	6 918,00
040	Opé. d'ordre de transfert entre sections	13 558,00		13 558,00	13 558,00	13 558,00
041	Opérations patrimoniales					
	<b>Total des dépenses d'ordre d'invest.</b>	13 558,00	0,00	13 558,00	13 558,00	13 558,00
	<b>TOTAL</b>	17 160,00	0,00	20 476,00	20 476,00	20 476,00
<b>D 001 SOLDE D'EXECUTION NEGATIF REPORTE OU ANTICIPE</b>					+	0,00
<b>TOTAL DES DEPENSES D'INVESTISSEMENT CUMULEES</b>					=	20 476,00

## RECETTES D'INVESTISSEMENT

Chap.	Libellé	Pour mémoire budget précédent	Restes à réaliser 2021	Propositions nouvelles	VOTE	TOTAL (= RAR + vote)
13	Subventions d'investissement reçues					
16	Emprunts et dettes assimilés (sf 165)					
20	Immobilisations incorporelles					
21	Immobilisations corporelles					
22	Immobilisations reçues en affectation					
23	Immobilisations en cours					
	<b>Total des recettes d'équipement</b>	0,00	0,00	0,00	0,00	0,00
10	Dotations, fonds divers et réserves (sf 106)					
106	Réserves	3 063,00				
165	Dépôts et cautionnements reçus	300,00		300,00	300,00	300,00
18	Compte de liaison : affectation (BA, régie)					
26	Participations et créances ratt. à des particip.					
27	Autres immobilisations financières					
	<b>Total des recettes financières</b>	3 363,00	0,00	300,00	300,00	300,00
45...	Total des opé. pour le compte de tiers					
	<b>Total des recettes réelles d'invest.</b>	3 363,00	0,00	300,00	300,00	300,00
021	Virement de la section de fonctionnement					
040	Opé. d'ordre de transferts entre sections	16 860,00		16 860,00	16 860,00	16 860,00
041	Opérations patrimoniales					
	<b>Total des recettes d'ordre d'invest.</b>	16 860,00	0,00	16 860,00	16 860,00	16 860,00
	<b>TOTAL</b>	20 223,00	0,00	17 160,00	17 160,00	17 160,00
<b>R 001 SOLDE D'EXECUTION POSITIF REPORTE OU ANTICIPE</b>					+	3 316,00
<b>TOTAL DES RECETTES D'INVESTISSEMENT CUMULEES</b>					=	20 476,00

Pour information :

Il s'agit pour un budget voté en équilibre, des ressources propres correspondant à l'excédent des recettes réelles d'exploitation sur les dépenses réelles d'exploitation. Il sert à financer le remboursement du capital de la dette et les nouveaux investissements de la régie.

<b>AUTOFINANCEMENT PREVISIONNEL DEGAGE PAR LA SECTION D'EXPLOITATION (1)</b>	<b>3 302,00</b>
--	-----------------

(1) Solde de l'opération : RI 021 + RI 040 - DI 040

<b>II - PRESENTATION GENERALE DU BUDGET</b>	<b>II</b>
<b>BALANCE GENERALE DU BUDGET</b>	<b>B1</b>

**1 - DEPENSES (du présent budget + restes à réaliser)**

	<b>EXPLOITATION</b>	Opérations réelles	Opérations d'ordre	TOTAL
011	Charges à caractère général	553 803,00		553 803,00
012	Charges de personnel et frais assimilés			
014	Atténuations de produits			
60	<i>Achats et variations de stocks</i>			
65	Autres charges de gestion courante	1 550,00		1 550,00
66	Charges financières			
67	Charges exceptionnelles			
68	Dotations aux amortissements, dépréc. & provisions		16 860,00	16 860,00
69	Impôts sur les bénéfices et assimilés			
71	<i>Production stockée (ou déstockage)</i>			
022	Dépenses imprévues	18 250,00		18 250,00
023	<i>Virement à la section d'investissement</i>			
<b>Dépenses d'exploitation - Total</b>		<b>573 603,00</b>	<b>16 860,00</b>	<b>590 463,00</b>

+

<b>D 002 RESULTAT REPORTE OU ANTICIPE</b>	<b>0,00</b>
---	-------------

=

<b>TOTAL DES DEPENSES D'EXPLOITATION CUMULEES</b>	<b>590 463,00</b>
---	-------------------

	<b>INVESTISSEMENT</b>	Opérations réelles	Opérations d'ordre	TOTAL
10	Dotations, fonds divers et réserves			
13	Subventions d'investissement reçues		13 558,00	13 558,00
14	<i>Provisions réglementées</i>			
15	<i>Provisions pour risques et charges</i>			
16	Emprunts et dettes assimilés (sf 1688 non budgétaire)	300,00		300,00
18	Compte de liaison : affectation (BA, régie)			
	Total des opérations d'équipement	6 618,00		6 618,00
20	Immobilisations incorporelles			
21	Immobilisations corporelles			
22	Immobilisations reçues en affectation			
23	Immobilisations en cours			
26	Participations et créances ratt. à des particip.			
27	Autres immobilisations financières			
28	<i>Amortissements des immobilisations</i>			
29	<i>Dépréciations des immobilisations</i>			
39	<i>Dépréciations des stocks et en-cours</i>			
45...	Opérations pour compte de tiers			
481	<i>Charges à répartir sur plusieurs exercices</i>			
3...	Stocks			
020	Dépenses imprévues			
<b>Dépenses d'investissement - Total</b>		<b>6 918,00</b>	<b>13 558,00</b>	<b>20 476,00</b>

+

<b>D 001 SOLDE D'EXECUTION NEGATIF REPORTE OU ANTICIPE</b>	<b>0,00</b>
--	-------------

=

<b>TOTAL DES DEPENSES D'INVESTISSEMENT CUMULEES</b>	<b>20 476,00</b>
---	------------------

<b>II - PRESENTATION GENERALE DU BUDGET</b>	<b>II</b>
<b>BALANCE GENERALE DU BUDGET</b>	<b>B2</b>

**2 - RECETTES (du présent budget + restes à réaliser)**

	<b>EXPLOITATION</b>	<b>Opérations réelles</b>	<b>Opérations d'ordre</b>	<b>TOTAL</b>
013	Atténuations de charges	24 405,00		24 405,00
60	Achats et variations des stocks			
70	Produits des services, domaine et ventes diverses	506 000,00		506 000,00
71	Production stockée (ou déstockage)			
72	Production immobilisée			
74	Subventions d'exploitation			
75	Autres produits de gestion courante			
76	Produits financiers			
77	Produits exceptionnels		13 558,00	13 558,00
78	Reprises sur amortissements, dépréc. & provisions			
79	Transferts de charges			
<b>Recettes d'exploitation - Total</b>		<b>530 405,00</b>	<b>13 558,00</b>	<b>543 963,00</b>

+

<b>R 002 RESULTAT REPORTE OU ANTICIPE</b>	<b>46 500,00</b>
---	------------------

=

<b>TOTAL DES RECETTES D'EXPLOITATION CUMULEES</b>	<b>590 463,00</b>
---	-------------------

	<b>INVESTISSEMENT</b>	<b>Opérations réelles</b>	<b>Opérations d'ordre</b>	<b>TOTAL</b>
10	Dotations, fonds divers et réserves (sauf 106)			
13	Subventions d'investissement reçues			
14	Provisions réglementées			
15	Provisions pour risques et charges			
16	Emprunts et dettes assimilés (sf 1688 non budgétaire)	300,00		300,00
18	Compte de liaison : affectation (BA, régie)			
20	Immobilisations incorporelles (sauf 204)			
21	Immobilisations corporelles			
22	Immobilisations reçues en affectation			
23	Immobilisations en cours			
26	Participations et créances ratt. à des particip.			
27	Autres immobilisations financières			
28	Amortissements des immobilisations		16 860,00	16 860,00
29	Dépréciations des immobilisations			
39	Dépréciations des stocks et en-cours			
45...	Opérations pour compte de tiers			
481	Charges à répartir sur plusieurs exercices			
3...	Stocks			
021	Virement de la section de fonctionnement			
<b>Recettes d'investissement - Total</b>		<b>300,00</b>	<b>16 860,00</b>	<b>17 160,00</b>

+

<b>R 001 SOLDE D'EXECUTION POSITIF REPORTE OU ANTICIPE</b>	<b>3 316,00</b>
--	-----------------

+

<b>AFFECTATION AUX COMPTES 106</b>	<b>0,00</b>
------------------------------------	-------------

=

<b>TOTAL DES RECETTES D'INVESTISSEMENT CUMULEES</b>	<b>20 476,00</b>
---	------------------

<b>III - VOTE DU BUDGET</b>	<b>III</b>
<b>SECTION D'EXPLOITATION - DETAIL DES DEPENSES</b>	<b>A1</b>

Chap. / Art.	Libellé	Pour mémoire budget précédent	Propositions nouvelles	Vote
<b>011</b>	<b>Charges à caractère général</b>	<b>362 963,00</b>	<b>553 803,00</b>	<b>553 803,00</b>
6037	Variation stocks de marchandises & de terr	16 646,00	24 405,00	24 405,00
6061	Fournitures non stockables (eau, énergie,..	2 000,00	2 000,00	2 000,00
6063	Fournitures d'entretien et de petit équipeme	5 000,00	5 000,00	5 000,00
6064	Fournitures administratives		1 000,00	1 000,00
6068	Autres matières et fournitures	6 000,00	6 000,00	6 000,00
607	Achats de marchandises	304 900,00	492 000,00	492 000,00
6135	Locations mobilières	2 000,00	2 000,00	2 000,00
61521	Bâtiments publics		1 000,00	1 000,00
61528	Autres	5 776,00	2 198,00	2 198,00
6156	Maintenance	8 000,00	8 000,00	8 000,00
6161	Assurances multirisques	191,00	200,00	200,00
6168	Autres	6 000,00	4 000,00	4 000,00
6226	Honoraires	1 000,00	1 000,00	1 000,00
6237	Publications	450,00		
6262	Frais de télécommunications	2 500,00	2 500,00	2 500,00
627	Services bancaires et assimilés	2 500,00	2 500,00	2 500,00
<b>012</b>	<b>Charges de personnel et frais assimilés</b>			
<b>014</b>	<b>Atténuations de produits</b>			
<b>65</b>	<b>Autres charges de gestion courante</b>	<b>1 550,00</b>	<b>1 550,00</b>	<b>1 550,00</b>
658	Charges diverses de la gestion courante	1 550,00	1 550,00	1 550,00
<b>TOTAL GESTION DES SERVICES (a) = 011 + 012 + 014 + 65</b>		<b>364 513,00</b>	<b>555 353,00</b>	<b>555 353,00</b>
<b>66</b>	<b>Charges financières (b)</b>			
<b>67</b>	<b>Charges exceptionnelles (c)</b>			
<b>68</b>	<b>Dotations aux amortissements, dépréc. &amp;</b>			
<b>69</b>	<b>Impôts sur les bénéfiques et assimilées (</b>			
<b>022</b>	<b>Dépenses imprévues (f)</b>	<b>6 000,00</b>	<b>18 250,00</b>	<b>18 250,00</b>
<b>TOTAL DES DEPENSES REELLES = a + b + c + d + e + f</b>		<b>370 513,00</b>	<b>573 603,00</b>	<b>573 603,00</b>
<b>023</b>	<b>Virement à la section d'investissement</b>			
<b>042</b>	<b>Opérations d'ordre de transfert entre se</b>	<b>16 860,00</b>	<b>16 860,00</b>	<b>16 860,00</b>
6811	Dot.aux amort.des immo.incorporelles & co	16 860,00	16 860,00	16 860,00
<b>TOTAL DES PRELEVEMENTS AU PROFIT DE LA SECTION D'INVESTISSEMENT</b>		<b>16 860,00</b>	<b>16 860,00</b>	<b>16 860,00</b>
<b>043</b>	<b>Opérations d'ordre à l'intérieur de la sec</b>			
<b>TOTAL DES DEPENSES D'ORDRE</b>		<b>16 860,00</b>	<b>16 860,00</b>	<b>16 860,00</b>
<b>TOTAL DEPENSES D'EXPLOITATION = DEPENSES REELLES + D'ORDRE</b>		<b>387 373,00</b>	<b>590 463,00</b>	<b>590 463,00</b>
				+
<b>RESTES A REALISER N-1</b>			<b>0,00</b>	
				+
<b>D 002 RESULTAT REPORTE OU ANTICIPE</b>			<b>0,00</b>	
				=
<b>TOTAL DES DEPENSES D'EXPLOITATION CUMULEES</b>			<b>590 463,00</b>	



<b>III - VOTE DU BUDGET</b>	<b>III</b>
<b>SECTION D'EXPLOITATION - DETAIL DES RECETTES</b>	<b>A2</b>

Chap. / Art.	Libellé	Pour mémoire budget précédent	Propositions nouvelles	Vote
013	Atténuations de charges	16 646,00	24 405,00	24 405,00
6037	Variation stocks de marchandises & de terr	16 646,00	24 405,00	24 405,00
70	Produits des services, domaine et vente	323 194,00	506 000,00	506 000,00
707	Ventes de marchandises	323 194,00	506 000,00	506 000,00
74	Subventions d'exploitation			
75	Autres produits de gestion courante			
<b>TOTAL GESTION DES SERVICES (a) = 013 + 70 + 73 + 74 + 75</b>		<b>339 840,00</b>	<b>530 405,00</b>	<b>530 405,00</b>
76	Produits financiers (b)			
77	Produits exceptionnels (c)			
78	Reprises sur amortissements, dépréc. &			
<b>TOTAL DES RECETTES REELLES = a + b + c + d</b>		<b>339 840,00</b>	<b>530 405,00</b>	<b>530 405,00</b>

042	Opérations d'ordre de transfert entre se	13 558,00	13 558,00	13 558,00
777	Quote-part des subv.d'inv.transf.au cpte de	13 558,00	13 558,00	13 558,00
043	Opérations d'ordre à l'intérieur de la sec			
<b>TOTAL DES RECETTES D'ORDRE</b>		<b>13 558,00</b>	<b>13 558,00</b>	<b>13 558,00</b>

<b>TOTAL RECETTES D'EXPLOITATION = RECETTES REELLES + D'ORDRE</b>		<b>353 398,00</b>	<b>543 963,00</b>	<b>543 963,00</b>
---	--	-------------------	-------------------	-------------------

		+
<b>RESTES A REALISER N-1</b>		<b>0,00</b>
		+
<b>R 002 RESULTAT REPORTE OU ANTICIPE</b>		<b>46 500,00</b>
		=
<b>TOTAL DES RECETTES D'EXPLOITATION CUMULEES</b>		<b>590 463,00</b>

**Détail du calcul des ICNE au compte 7622**

Montant des ICNE de l'exercice	0,00
- Montant des ICNE de l'exercice N-1	0,00
= Différence ICNE N - ICNE N-1	0,00

<b>III - VOTE DU BUDGET</b>	<b>III</b>
<b>SECTION D'INVESTISSEMENT - DETAIL DES DEPENSES</b>	<b>B1</b>

Chap. / Art.	Libellé	Pour mémoire budget précédent	Propositions nouvelles	Vote
20	Immobilisations incorporelles (hors op			
21	Immobilisations corporelles (hors opér			
22	Immobilisations reçues en affectation (			
23	Immobilisations en cours (hors opératio			
	Op. Eq. n°20211 Travaux 2021	3 302,00		
	Op. Eq. n°202201 Travaux		6 618,00	6 618,00
<b>Total des dépenses d'équipement</b>		<b>3 302,00</b>	<b>6 618,00</b>	<b>6 618,00</b>
10	Dotations, fonds divers et réserves			
13	Subventions d'investissement reçues			
16	Emprunts et dettes assimilés	300,00	300,00	300,00
165	Dépôts et cautionnements reçus	300,00	300,00	300,00
18	Compte de liaison : affectation (BA, ré			
26	Participations et créances ratt. à des pa			
27	Autres immobilisations financières			
020	Dépenses imprévues			
<b>Total des dépenses financières</b>		<b>300,00</b>	<b>300,00</b>	<b>300,00</b>
<b>Total des dépenses d'opérations pour compte de tiers</b>		<b>0,00</b>	<b>0,00</b>	<b>0,00</b>
<b>TOTAL DES DEPENSES REELLES</b>		<b>3 602,00</b>	<b>6 918,00</b>	<b>6 918,00</b>

040	Opération d'ordre transfert entre section	13 558,00	13 558,00	13 558,00
	Reprise sur autofinancement antérieur	13 558,00	13 558,00	13 558,00
13911	Etat et établissements nationaux	6 023,00	6 023,00	6 023,00
13913	Départements	4 518,00	4 518,00	4 518,00
13914	Communes	3 017,00	3 017,00	3 017,00
041	Opérations patrimoniales			
<b>TOTAL DES DEPENSES D'ORDRE</b>		<b>13 558,00</b>	<b>13 558,00</b>	<b>13 558,00</b>

<b>TOTAL DEPENSES D'INVESTISSEMENT = DEPENSES REELLES + D'ORDRE</b>	<b>17 160,00</b>	<b>20 476,00</b>	<b>20 476,00</b>
---	------------------	------------------	------------------

	+
<b>RESTES A REALISER N-1</b>	<b>0,00</b>
	+
<b>D 001 SOLDE D'EXECUTION NEGATIF REPORTE OU ANTICIPE</b>	<b>0,00</b>
	=
<b>TOTAL DES DEPENSES D'INVESTISSEMENT CUMULEES</b>	<b>20 476,00</b>

<b>III - VOTE DU BUDGET</b>	<b>III</b>
<b>SECTION D'INVESTISSEMENT - DETAIL DES RECETTES</b>	<b>B2</b>

Chap. / Art.	Libellé	Pour mémoire budget précédent	Propositions nouvelles	Vote
13	Subventions d'investissement reçues			
16	Emprunts et dettes assimilés (sf 165)			
20	Immobilisations incorporelles (sf 204)			
21	Immobilisations corporelles			
22	Immobilisations reçues en affectation			
23	Immobilisations en cours			
<b>Total des recettes d'équipement</b>		<b>0,00</b>	<b>0,00</b>	<b>0,00</b>
10	Dotations, fonds divers et réserves	3 063,00		
1068	Autres réserves	3 063,00		
165	Dépôts et cautionnements reçus	300,00	300,00	300,00
18	Compte de liaison : affectation (BA, ré			
26	Participations et créances ratt. à des pa			
27	Autres immobilisations financières			
<b>Total des recettes financières</b>		<b>3 363,00</b>	<b>300,00</b>	<b>300,00</b>
<b>Total des recettes d'opérations pour compte de tiers</b>		<b>0,00</b>	<b>0,00</b>	<b>0,00</b>
<b>TOTAL DES RECETTES REELLES</b>		<b>3 363,00</b>	<b>300,00</b>	<b>300,00</b>

021	Virement de la section de fonctionnement			
040	Opérations d'ordre de transfert entre se	16 860,00	16 860,00	16 860,00
28153	Installations à caractère spécifique	16 860,00	16 860,00	16 860,00
<b>TOTAL DES PRELEVEMENTS PROVENANT DE LA SECTION D'EXPLOITATION</b>		<b>16 860,00</b>	<b>16 860,00</b>	<b>16 860,00</b>
041	Opérations patrimoniales			
<b>TOTAL DES RECETTES D'ORDRE</b>		<b>16 860,00</b>	<b>16 860,00</b>	<b>16 860,00</b>

<b>TOTAL RECETTES D'INVESTISSEMENT = RECETTES REELLES + D'ORDRE</b>	<b>20 223,00</b>	<b>17 160,00</b>	<b>17 160,00</b>
---	------------------	------------------	------------------

+

<b>RESTES A REALISER N-1</b>	<b>0,00</b>
------------------------------	-------------

+

<b>R 001 SOLDE D'EXECUTION POSITIF REPORTE OU ANTICIPE</b>	<b>3 316,00</b>
--	-----------------

=

<b>TOTAL DES RECETTES D'INVESTISSEMENT CUMULEES</b>	<b>20 476,00</b>
---	------------------

<b>IV - ANNEXES</b>	<b>IV</b>
<b>ARRÊTÉ ET SIGNATURES</b>	<b>D</b>

Nombre de membres en exercice : 15  
 Nombre de membres présents: *12* ..... 12  
 Nombre de suffrages exprimés : ..... 14  
**VOTES** - Pour : ..... 14  
 Contre : ..... 0  
 Abstentions : ..... 0

Date de convocation : 06/04/2022

Présenté par Le maire ,  
 A BUXIERES LES MINES , le 14/04/2022  
 Le maire ,  
 Délibéré par l'Assemblée délibérante en session Ordinaire  
 A BUXIERES LES MINES , le 14/04/2022

Les membres de l'Assemblée Délibérante,

*(Circular stamp: MAIRIE BUXIERES LES MINES)*

*(Handwritten signatures)*

Certifié exécutoire par Le maire, compte tenu de la transmission en préfecture, le  
 15/04/2022, et de la publication le 14/04/2022

*(Circular stamp: MAIRIE BUXIERES LES MINES)* A BUXIERES LES MINES , le 14/04/2022